



G.E.R. s.r.l. Impresa di Costruzioni e del Restauro

Sede legale: Via Tuscolana, 555 – 00181 Roma

Tel. : 06/45651322/23 - Fax.: 06/45651325 - Cell. 3920694175

P.I. 11466641005 – CC.I.AA. Roma REA n.1305269 I.V. 90.000,00 €

E.mail : info@gerestauri.it - PEC : ger2011@legalmail.it

CQOP SOA
 COSTRUTTORI QUALIFICATI OPERE PUBBLICHE
 OG 1 – CAT. IV
 OG 2 – CAT. III BIS



La società G.E.R. s.r.l. nasce dall'esperienza trentennale dei suoi promotori e dei suoi collaboratori nel settore edile, che l'hanno resa un'azienda leader, conosciuta e stimata in tutta Italia.

La società G.E.R. s.r.l. ha raggiunto ottimi livelli di qualità e efficienza, operando nell'assoluto rispetto delle normative in materia di prevenzione e sicurezza in cantiere. I punti fermi che hanno sempre guidato le strategie aziendali sono:

- ✚ mantenimento un'alta competenza tecnica dei titolari e del personale;
- ✚ committenza soddisfatta delle opere eseguite;
- ✚ avere come punto di riferimento non solo il profitto, ma soprattutto la crescita aziendale e gli investimenti.

Tutto il personale operante della G.E.R. s.r.l. è stato selezionato nel corso degli anni in base a capacità lavorative e serietà, guadagnandosi la fiducia della propria clientela. E' un team di esperti in grado di operare validamente nel campo delle costruzioni e restauro, grazie all'ausilio di attrezzature all'avanguardia e personale altamente qualificato e nel corso degli anni si è specializzata a coprire a 360° tutte le categorie edili quali:

- Costruzioni civili;
- Restauri monumentali e di risanamento conservativo;
- Messe in sicurezza degli stabili;
- Manutenzione ordinaria e straordinaria di edifici residenziale, industriali;
- Rimozione e smaltimento di materiale nocivo ed inquinante (amianto);
- Movimento terra e scavi;
- Noli di automezzi, attrezzature ed opere provvisoria;
- Opere di consolidamento statico;
- Ristrutturazione di interni;
- Opere in metallo, legno e vetro;
- Opere in pietra, marmi e finiture di pregio;
- Opere in carpenteria metallica;
- Opere in carpenteria lignea (coperture in legno lamellare e/o massello)
- Intonaci, controsoffitti ed opere di protezione termica ed acustica;
- Impermeabilizzazioni e risanamenti;
- Impianti tecnologici;
- Impianti idrici ed idrico sanitario;
- Impianti fognari;
- Impianti elettrici industriali e civili;



G.E.R. s.r.l. Impresa di Costruzioni e del Restauro

Sede legale: Via Tuscolana, 555 – 00181 Roma

Tel. : 06/45651322/23 - Fax.: 06/45651325 - Cell. 3920694175

P.I. 11466641005 – CC.I.AA. Roma REA n.1305269 I.V. 90.000,00 €

E.mail : info@gerestauri.it – PEC : ger2011@legalmail.it

CQOP SOA
COSTRUTTORI QUALIFICATI OPERE PUBBLICHE

OG 1 – CAT. IV

OG 2 – CAT. III BIS



Nel corso degli anni l'impresa è stata protagonista nel restauro conservativi ed architettonico di immobili sottoposto a vincolo storico, artistico e culturale, un settore in cui può impiegare, per la risoluzione di qualsiasi problematica, sia strumentazioni classiche sia tecnologia avanzata e innovativa, tali da consentire interventi preventivi, e di consolidamento strutturale.

La G.E.R. S.r.l. è stata protagonista di interventi di restauro e conservazione estremamente impegnativi e complessi, che ne hanno confermato la straordinaria capacità organizzativa e operativa.

La meticolosità dei suoi operatori in tutte le fasi d'intervento, la selezione rigorosa del personale, delle collaborazioni con altre imprese, dei fornitori dei materiali, e soprattutto la capacità di seguire direttamente sul cantiere ogni problematica, permettono di ottenere risultati ottimali anche nel caso di immobili di ampie dimensioni e di altissimo pregio artistico.

CERTIFICAZIONI

- **CQOP SOA**
categorie OG1 – IV
categoria OG2 – III bis
- **AJA Europe**
UNI EN ISO 9001/2008
- **Iscrizione Camera di Commercio di Roma**
Capitale sociale interamente versato 90.000,00 €
Lettera A) -B) -C) -D) -E) - F) - G)
- **Iscrizione all'Albo Nazionale Gestori Ambientali**
Iscrizione RM 15385
- **Polizza assicurativa RC Generale Groupama max 3.000.000,00 €**



G.E.R. s.r.l. Impresa di Costruzioni e del Restauro

Sede legale: Via Tuscolana, 555 – 00181 Roma

Tel. : 06/45651322/23 - Fax.: 06/45651325 - Cell. 3920694175

P.I. 11466641005 – CC.I.AA. Roma REA n.1305269 I.V. 90.000,00 €

E.mail : info@gerestauri.it – PEC : ger2011@legalmail.it



OG 1 – CAT. IV

OG 2 – CAT. III BIS

STRALCIO FOTOGRAFICO DEI LAVORI

RESTAURI SU IMMOBILI SOTTOPOSTI A TUTELA STORICA, ARTISTICA

Commessa privata: Vicariato di Roma /C.R.S. Cooperativa Roma Solidarietà
Ristrutturazione ed adeguamento funzionale dei locali per la realizzazione dell'ostello "Don Luigi Di Liegro" sito in Roma, Via Marsala,109 e la mensa S. Giovanni Paolo II

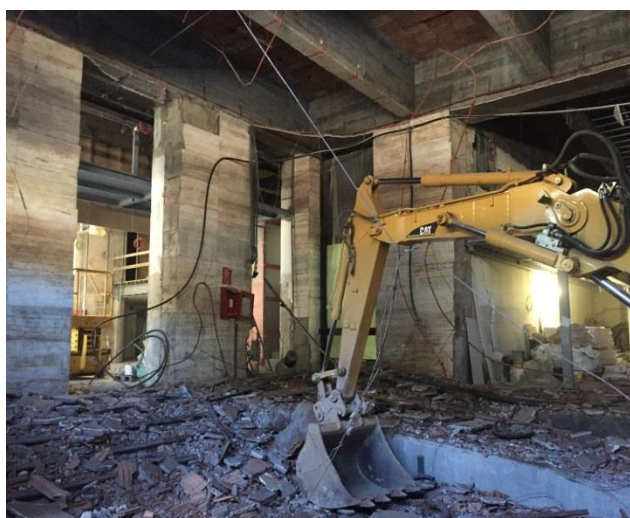

Roma 18/12/2015

Apertura della porta Santa da parte del pontefice S.S. Francesco I



Commessa privata:

Immobile sottoposto a vincolo sito in Roma - Piazza di Ponte Sant'Angelo

Restauro e risanamento conservativo delle facciate, dei fregi e delle coperture



Commessa privata: C.R.S. Cooperativa Roma Solidarietà – Roma

Recupero capannoni Ex-AMA per la realizzazione di un centro accoglienza Caritas con locale dormitorio e locale mensa sito in Roma, via Casilina vecchia 18



Commessa privata:

Manutenzione ordinaria dell'immobile e consolidamento strutturale delle strutture di copertura sito in Roma, via della Croce 78



Commessa privata:

Adeguamento funzione e consolidamento strutturale delle strutture di copertura per la realizzazione di un nuovo centro Alzheimer sito in Roma, parco Villa Glori





Commessa privata:

Demolizione e realizzazione di un nuovo padiglione in legno “Don Luigi Di Liegro” e per assistenza casa-famiglia malati di AIDS sito in Roma, parco Villa Glori



G.E.R. s.r.l. Impresa di Costruzioni e del Restauro

Sede legale: Via Tuscolana, 555 – 00181 Roma

Tel. : 06/45651322/23 - Fax.: 06/45651325 - Cell. 3920694175

P.I. 11466641005 – CC.I.AA. Roma REA n.1305269 I.V. 90.000,00 €

E.mail : info@gerestauri.it – PEC : ger2011@legalmail.it

CQOP SOA
Costruttori Qualificati Opere Pubbliche

OG 1 – CAT. IV

OG 2 – CAT. III BIS

Commessa privata:

Demolizione e realizzazione dell'alloggio dell'ex portiere e riconversione in cappellina religiosa sito in Roma, parco Villa Glori



Commessa privata:

Restauro e risanamento conservativo dei prospetti laterali interni del fabbricato condominiale di via Panisperna, 69 - Roma



OPERE STRUTTURALI - RESTAURI E RISANAMENTI CONSERVATIVI

Commessa privata:

Restauro e risanamento conservativo finalizzato al rifacimento delle coperture e consolidamento murario degli ex lavatoi e cabine idriche dello stabile sito in Roma, via Giuseppe Govone, 29A



Commessa privata:

Cooperativa sociale IDEA PRISMA 82

Lavori di adeguamento alle norme di prevenzioni incendio - esecuzione di n°2 scale in carpenteria metallica.





Commessa privata:

ACEA ELECTRABEL s.p.a zona intervento Orte

Restauro del ponte di accesso alla centrale di produzione.



G.E.R. s.r.l. Impresa di Costruzioni e del Restauro

Sede legale: Via Tuscolana, 555 – 00181 Roma

Tel. : 06/45651322/23 - Fax.: 06/45651325 - Cell. 3920694175

P.I. 11466641005 – CC.I.AA. Roma REA n.1305269 I.V. 90.000,00 €

E.mail : info@gerestauri.it – PEC : ger2011@legalmail.it

CQOP SOA
CONTRUTTORI QUALIFICATI OPERE PUBBLICHE

OG 1 – CAT. IV

OG 2 – CAT. III BIS

Commessa privata:

Autorimessa Via Pietro Romano, 6 - Roma

Consolidamento della struttura portante mediante rinforzo fibroso a base di tessuti in fibra di carbonio ad alta resistenza.



NOLEGGI - INTERVENTI DI MESSA IN SICUREZZA

Commesse private:



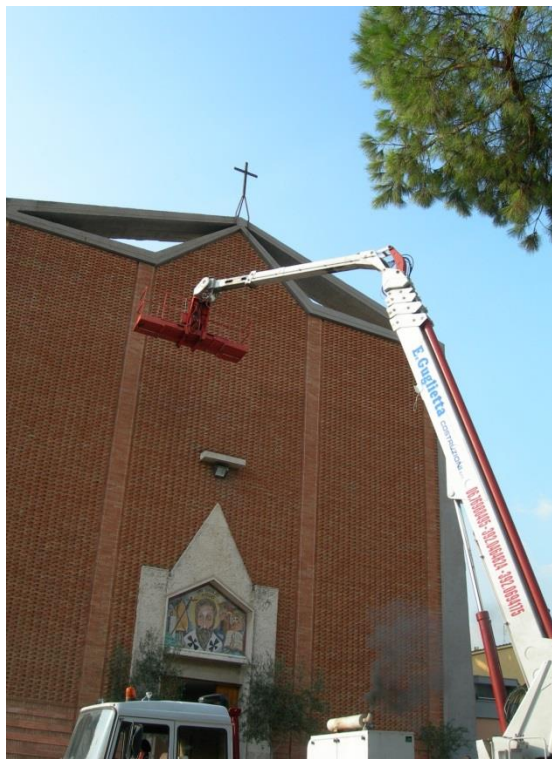



INTERVENTI DI BONIFICA MATERIALE NOCIVO, AMIANTO, RIMOZIONI E TRASPORTI

Commessa privata:

Copertura di un capannone industriale sito in Roma, via di Cervara 10



INTERVENTI DI RISTRUTTURAZIONE DI INTERNI

Commessa privata: SIDIEF s.p.a. – Banca d'Italia

Adeguamento di n°5 appartamenti siti in Roma, via Giuseppe Mazzini 106



INTERVENTI DI MANUTENZIONE ORDINARIA DELLE FACCIATE

Commesse private: **Immobile sito in Roma via Flavio Stilicone 259**



Commesse private: **Immobile sito in Roma via Ciasca 40-84**

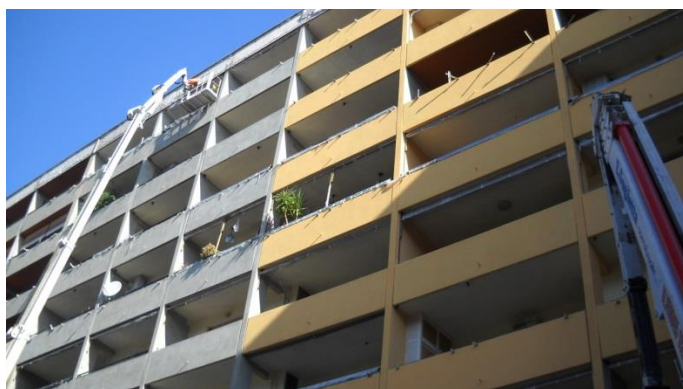

Commesse private: **Immobile sito in Roma , via Livia Drusilla, 53-81**



INTERVENTI DI IMPERMEABILIZZAZIONE

Commesse private: **Immobile sito in Roma via Salento**



INTERVENTO IN CORSO D'OPERA PRESSO IL COMUNE DI NORCIA:

Committente:

MINISTERO DEI BENI E DELLE ATTIVITA' CULTURALI E DEL TURISMO

UCCR – SEGRETARIATO REGIONALE UMBRIA

Tutela e messa in sicurezza del campanile e della facciata della chiesa di S. Antonio in Norcia e consolidamento della muratura perimetrale crollata e del campanile.





ELENCO DELLE PRINCIPALI ATTREZZATURE DI PROPRIETA':

Piattaforme autocarrata:

- n° 2 piattaforma aerea altezza 52 mt
- n° 1 piattaforma aerea altezza 42 mt
- n° 1 piattaforma aerea altezza 39 mt
- n° 1 piattaforma aerea altezza 37mt
- n° 1 piattaforma aerea altezza 34 mt
- n° 1 piattaforma aerea altezza 30 mt
- n° 1 piattaforma aerea altezza 25 mt
- n° 2 piattaforma aerea altezza 24 mt
- n° 1 piattaforma aerea altezza 20 mt

Piattaforme tipo ragno:

- n° 2 piattaforma aerea altezza 36.5 mt
- n° 1 piattaforma aerea altezza 30 mt
- n° 1 piattaforma aerea altezza 25 mt
- n° 1 piattaforma aerea altezza 24 mt
- n° 1 piattaforma aerea altezza 23 mt

Opere provvisorie fisse e mobili:

- mq 15.000 ponteggi completi tipo DALMINE
- n° 10 ponteggi elettrici altezza 30 mt
- n° 8 montacarichi/ascensore altezza 30 mt
- n° 7 bilance a corde

Autogrù e attrezzature da sollevamento:

- n° 1 sollevatore MERLO
- n° 2 Muletti da 35/50 q.li
- n° 3 semovente 12 mt
- n°2 scale da trasloco da mt 33/19



Automezzi per trasporti materiali:

- n°1 autocarro da q.li 260 con gru Q.li 220 altezza max 36mt
- n°1 autocarro FIAT 330
- n°1 autocarro da q.li 120 con gru da q.li 45
- n°3 autocarro da q.li 35

Automezzi per trasporto piattaforme e ragni:

- n°1 carrellone da q.li 240

Macchine operatrici per movimento terra:

- n° 1 miniescavatore da q.li 8
- n° 1 miniescavatore da q.li 45
- n° 1 Escavatore da q.li 175
- n° 1 Bob-cat da q.li 45
- n° 1 Bob-cat da q.li 30
- n° 1 terna

Automezzi per trasporto di cose e persone (van):

- N°1 FIAT Doblo'
- N°1 RENAULT Kangoo
- N°1 FIAT Ducato
- N°1 FIAT 500
- N°1 FIAT Panda
- N°1 Nissan NV2900

Attrezzature varie

- n°12 Container per uffici
- n° 1 Bio trituratore industriale



G.E.R. s.r.l. Impresa di Costruzioni e del Restauro

Sede legale: Via Tuscolana, 555 – 00181 Roma

Tel. : 06/45651322/23 - Fax.: 06/45651325 - Cell. 3920694175

P.I. 11466641005 –CC.I.AA. Roma REA n.1305269 I.V. 90.000,00 €

E.mail : info@gerestauri.it – PEC : ger2011@legalmail.it

CQOP SOA
COSTRUTTORI QUALIFICATI OPERE PUBBLICHE

OG 1 – CAT. IV
OG 2 – CAT. III BIS



STRALCIO LAVORI ESEGUITI ULTIMO QUINQUENNIO

Anno di ultimazione 2012:

Committente:

Condominio Via Carlo Felice, 103

Importo lavori € 175.000,00

Restauro delle facciate esterne e restauro delle scale interne.

Committente:

Condominio Piazza Ponte Sant'Angelo, 31

Importo lavori € 295.000,00

Restauro conservativo delle facciate esterne e chiostrina, risanamento dei tetti e consolidamenti vari.

Committente:

Condominio Via Emanuele Filiberto, 180

Importo lavori € 259.000,00

Restauro delle facciate esterne e restauro delle scale interne.

Committente:

ARPALAZIO (ASL RM A)

Via Boncompagni, 101

Importo lavori € 160.000,00

Restauro delle facciate esterne e restauro delle scale interne.

Committente:

Condominio Via Verbania 28

Importo lavori € 180.000,00

Restauro delle facciate esterne e riqualificazione vano scala.

Committente:

CRS Cooperativa Roma Solidarietà'

CARITAS DI ROMA

Complesso Santa Giacinta - Locali ex AMA Roma

Via Casilina, 144

Importo lavori € 200.000,00

Restauro di N°2 capannoni con addebbiamento a mensa e dormitori .



G.E.R. s.r.l. Impresa di Costruzioni e del Restauro

Sede legale: Via Tuscolana, 555 – 00181 Roma

Tel. : 06/45651322/23 - Fax.: 06/45651325 - Cell. 3920694175

P.I. 11466641005 – CC.I.AA. Roma REA n.1305269 I.V. 90.000,00 €

E.mail : info@gerestauri.it – PEC : ger2011@legalmail.it

CQOP SOA
COSTRUTTORI QUALIFICATI OPERE PUBBLICHE

OG 1 – CAT. IV

OG 2 – CAT. III BIS



Committente:

Vicariato di Roma

Via Camillo Manfroni, 2

Importo lavori € 30.000,00

Risanamento e restauro dei pilastri esterni in C.A della parrocchia.

Committente:

Condominio via Licinio Murena 39

importo lavori € 57.500,00

Lavori di ristrutturazione lastrico condominiale e opere varie.

Anno di ultimazione 2013:

Committente:

Condominio Via Ciasca 40-83

Importo lavori € 1.050.000,00

Restauro completo dei prospetti esterni compresa il rifacimento del cappotto termico dei prospetti e rifacimento coperture e terrazzi.

Committente:

Condominio Via M.F. Nobiliore 38 ed. 9

Importo lavori € 200.000,00

Ristrutturazione balconi e cornicioni e rifacimento lastrici solari.

Committente:

Condominio Via D. Cimarosa 18

Importo lavori € 197.000,00

Lotti 1° e 2° : Ristrutturazione balconi e cornicioni

Committente:

Condominio Via V. Tangorra 1

Importo lavori € 61.000,00

Risanamento aggetti della palazzina, tinteggiature, rifacimento impermeabilizzazione, pavimentazione balconi.

Committente:

Condominio Via C. D'Ampezzo 164

Importo lavori: € 247.000,00

Messa in sicurezza e riordino prospetti delle palazzine A, B, D, E.



G.E.R. s.r.l. Impresa di Costruzioni e del Restauro

Sede legale: Via Tuscolana, 555 – 00181 Roma

Tel. : 06/45651322/23 - Fax.: 06/45651325 - Cell. 3920694175

P.I. 11466641005 – CC.I.AA. Roma REA n.1305269 I.V. 90.000,00 €

E.mail : info@gerestauri.it – PEC : ger2011@legalmail.it

CQOP SOA
COSTRUTTORI QUALIFICATI OPERE PUBBLICHE

OG 1 – CAT. IV

OG 2 – CAT. III BIS



Committente:

Condominio Via Bassano del Grappa 19

Importo lavori: € 23.500,00

Restauri dei due terrazzi di copertura, rifacimento impermeabilizzazione copertura torrino, ripristino di porzioni di pavimentazione, ripristino cornicione perimetrale della copertura.

Committente:

Condominio Via della Venezia Giulia 12

Importo lavori: € 170.000,00

Manutenzione ordinaria e straordinaria prospetti interni.

Committente:

CRS Cooperativa Roma Solidarietà'

CARITAS DI ROMA

Importo lavori: € 150.000,00

Lotto 1°: Rimozione impianti e arredi, pareti in cartongesso e demolizione pavimenti e massetti dell'Ostello DON LUIGI DI LIEGRO della Caritas sita in Roma, via Marsala 109.

Committente:

Condominio Via del Forte Braschi 101

Importo lavori € 70.000,00

Lavori di riqualificazione delle coperture/amianto e opere correlate

Committente:

Condominio Via Tarcento 30

Importo lavori € 180.400,00

Lavori di riqualificazione delle coperture/amianto e opere correlate

Anno di ultimazione 2014

Committente:

Condominio Viale B. Buozzi 109/A

Importo lavori € 187.000,00

Lavori di ristrutturazione e riqualificazione garage, coperture piano terra/garage, adeguamenti antincendio e opere varie a completamento.

Committente:

CRS Cooperativa Roma Solidarietà'

CARITAS DI ROMA

Importo lavori: € 15.000,00



G.E.R. s.r.l. Impresa di Costruzioni e del Restauro

Sede legale: Via Tuscolana, 555 – 00181 Roma

Tel. : 06/45651322/23 - Fax.: 06/45651325 - Cell. 3920694175

P.I. 11466641005 – CC.I.AA. Roma REA n.1305269 I.V. 90.000,00 €

E.mail : info@gerestauri.it – PEC : ger2011@legalmail.it

CQOP SOA
COSTRUTTORI QUALIFICATI OPERE PUBBLICHE

OG 1 – CAT. IV

OG 2 – CAT. III BIS



Consolidamento muro di contenimento casa famiglia presso la Caritas sita in Roma, Via Venafro, 30 .

Committente:

Condominio Via L. Pavoni 167/C

Importo lavori € 107.000,00

Lavori di ristrutturazione prospetti / coperture balconi e lastrici e opere varie a completamento.

Committente:

Condominio Via C. Asello 45/57

Importo lavoro € 481.123,00

Ristrutturazione facciate esterne e altre lavorazioni a completamento.

Committente:

Condominio Via dei Malatesta 57

Importo lavori € 150.000,00

Lavori di manutenzione e ripristino degli aggetti, delle facciate e delle coperture, Pal. C.

Committente:

Condominio Via Filettino, 22

Importo lavori € 230.000,00

Restauro delle facciate esterne/interne e impermeabilizzazione coperture cornicioni.

Committente:

Condominio Via Silvani, 113

Importo lavori € 280.000,00

Restauro delle facciate esterne

Committente:

CRS Cooperativa Roma Solidarietà'

CARITAS DI ROMA

Importo lavori: € 410.000,00

Costruzione nuova casa famiglia e ristrutturazione cappellina presso la Caritas sita in Roma, Via Venezuela 27 " Villa Glori".

Anno di ultimazione 2015

Committente:

Condominio via Sant'Angelo dei Lombardi 19



G.E.R. s.r.l. Impresa di Costruzioni e del Restauro

Sede legale: Via Tuscolana, 555 – 00181 Roma

Tel. : 06/45651322/23 - Fax.: 06/45651325 - Cell. 3920694175

P.I. 11466641005 –CC.I.AA. Roma REA n.1305269 I.V. 90.000,00 €

E.mail : info@gerestauri.it – PEC : ger2011@legalmail.it

CQOP SOA
COSTRUTTORI QUALIFICATI OPERE PUBBLICHE

OG 1 – CAT. IV

OG 2 – CAT. III BIS



Importo lavori € 260.800,00

Lavori di manutenzione dei prospetti e della copertura

Committente:

Condominio via dei Frassini 81

Importo lavori € 90.000,00

Lavori di ristrutturazione prospetti/coperture, bonifica amianto ed opere varie a completamento.

Committente:

Condominio via Emilio De Cavalieri 7

Importo lavori € 160.000,00

Lavori di manutenzione ordinaria dello stabile

Committente:

Condominio Via Lucullo 11

Importo lavori € 160.000,00

Lavori di manutenzione ordinaria delle facciate

Committente:

Condominio viale Spartaco 139

Importo lavori: 186.000,00

Lavori di manutenzione ordinaria delle facciate e della copertura

Committente:

Condominio via G. Govone 29

Importo lavori € 450.000,00

Lavori di restauro e risanamento conservativo finalizzati al rifacimento delle coperture e consolidamento murario degli ex lavatoi e cabine idriche

Committente:

CRS Cooperativa Roma Solidarietà'

CARITAS DI ROMA

Importo lavori: € 1.140.000,00

Lotti 2 e 3°: Ristrutturazione ed adeguamento funzionale dell'Ostello DON LUIGI DI LIEGRO Caritas sita in Roma, Via Marsala 109.

Committente:

Condominio via della Croce 78 – via della Vittoria 48/52

Importo lavori € 150.000,00

Lavori di restauro coperture e opere varie di consolidamento.



G.E.R. s.r.l. Impresa di Costruzioni e del Restauro

Sede legale: Via Tuscolana, 555 – 00181 Roma

Tel. : 06/45651322/23 - Fax.: 06/45651325 - Cell. 3920694175

P.I. 11466641005 – CC.I.AA. Roma REA n.1305269 I.V. 90.000,00 €

E.mail : info@gerestauri.it – PEC : ger2011@legalmail.it

CQOP SOA
COSTRUTTORI QUALIFICATI OPERE PUBBLICHE

OG 1 – CAT. IV
OG 2 – CAT. III BIS



Anno di ultimazione 2016

Committente:

Condominio Circ.ne Appia 33

Importo lavori € 445.000,00

Lavori di ristrutturazione prospetto esterno ed interno cortile, riqualificazione coperture e opere varie a completamento.

Committente:

condominio via A. Davila 25

Importo lavori € 220.000,00

Lavori di manutenzione ordinaria delle facciate.

Committente:

Vicariato di Roma

Complesso parrocchiale dedicato a S. Elena – via Casilina 205

Importo lavori € 750.000,00

Lavori di ristrutturazione interna del complesso da adibire a convitto religioso.

Committente:

Condominio via Monteleone Sabino 6/12

Importo lavori € 105.000,00

Lavori di manutenzione delle facciate del fabbricato.

Committente:

CRS Cooperativa Roma Solidarietà'

CARITAS DI ROMA

Importo lavori: € 420.000,00

Ristrutturazioni totale locali per la realizzazione di centro Alzheimer, presso la Caritas sita in Roma, Via Venezuela 27 "parco Villa Glori".

Committente:

Condominio via Livia Drusilla 53-84

Importo lavori: € 460.000,00

Lavori di manutenzione ordinaria delle facciate, frontalini, balconi e sotto balconi.

Committente:

Ministero Beni Culturali: I.C.C.D. Istituto Centrale per il Catalogo e la Documentazione

Importo Lavori € 47.000,00

Opere di revisione del sistema di smaltimento delle acque meteoriche del Cortile Monumentale delle Zitelle lato Tevere e bonifica delle murature perimetrali.



G.E.R. s.r.l. Impresa di Costruzioni e del Restauro

Sede legale: Via Tuscolana, 555 – 00181 Roma

Tel. : 06/45651322/23 - Fax.: 06/45651325 - Cell. 3920694175

P.I. 11466641005 – CC.I.AA. Roma REA n.1305269 I.V. 90.000,00 €

E.mail : info@gerestauri.it – PEC : ger2011@legalmail.it

CQOP SOA
COSTRUTTORI QUALIFICATI OPERE PUBBLICHE

OG 1 – CAT. IV

OG 2 – CAT. III BIS



Lavori in corso ed in ultimazione:

Committente:

MINISTERO DEI BENI E DELLE ATTIVITA' CULTURALI E DEL TURISMO

UCCR – SEGRETARIATO REGIONALE UMBRIA

Importo lavori € 185.000,00

Tutela e messa in sicurezza del campanile e della facciata della chiesa di S. Antonio in Norcia e consolidamento della muratura perimetrale crollata e del campanile.

Committente:

Condominio via Acqui 10

Importo lavori € 325.000,00

Lavori di manutenzione dei prospetti, copertura e vani scala.

Committente:

Condominio via F. Delpino 7/9

Importo lavori € 225.000,00

Lavori di manutenzione dei balconi aggettanti.

Committente:

Condominio via F. Stilicone 259

Importo lavori € 800.000,00

Lavori di ristrutturazione dei lastrici solari, bonifica di materiali contenenti amianto, ristrutturazione parti esterne ed interne dello stabile.

Committente:

Condominio via Claudio Asello 11-13-27

Importo lavori € 470.000,00

Lavori di manutenzione delle facciate del fabbricato.

Committente:

Idea Prisma 82

Importo lavori € 220.000,00

Lavori di adeguamento alle norme di prevenzione incendi di una struttura sanitaria riabilitativa.

Committente:

Comune di Roma - Municipio IX

Importo lavori € 470.000,00

Lavori di recupero e messa in sicurezza di un edificio scolastico sito in Roma, via Marzabotto.



G.E.R. s.r.l. Impresa di Costruzioni e del Restauro

Sede legale: Via Tuscolana, 555 – 00181 Roma

Tel. : 06/45651322/23 - Fax.: 06/45651325 - Cell. 3920694175

P.I. 11466641005 – CC.I.AA. Roma REA n.1305269 I.V. 90.000,00 €

E.mail : info@gerestauri.it – PEC : ger2011@legalmail.it

CQOP SOA
COSTRUTTORI QUALIFICATI OPERE PUBBLICHE

OG 1 – CAT. IV

OG 2 – CAT. III BIS



Committente:

Vicariato di Roma

Importo lavori € 120.000,00

Lavori di recupero e restauro conservativo della chiesa e dei locali parrocchiali di S. Policarpo sito in Roma, piazza Aruleno Caio Sabino 50.

Committente:

Istituto dei Catecumeni e Neofiti

Importo lavori € 77.000,00

Lavori di risanamento e restauro conservativo del campanile e lavori di bonifica coperture in cemento-amianto del Monastero delle Clarisse sito in Roma, via in Selci 82.

Committente:

Condominio di Via Panisperna 69

Importo lavori € 146.000,00

Lavori di consolidamento e restauro conservativo delle facciate laterali del fabbricato.

Committente

Condominio di Via di Val Chisone 35

Importo lavori € 25.000,00

Lavori di riqualificazione delle cabine idriche e bonifica amianto

Elenco lavori eseguiti per conto del Vicariato di Roma:

- ✚ Immobile sito in Roma, Lungotevere Vallati 2-10
- ✚ Parrocchia Santa Maria ai Monti
- ✚ Parrocchia San Romano
- ✚ Parrocchia San Giuseppe dei Falegnami
- ✚ Parrocchia San Maria dell'olivo
- ✚ Parrocchia San Fedele Martire
- ✚ Parrocchia Santa Teresa di Calcutta
- ✚ Parrocchia di Ns Signora del Suffragio e Sant'Agostino di Canterbury
- ✚ Parrocchia Santa Margherita in Trastevere
- ✚ Parrocchia San Giovanni Battista de la Salle
- ✚ Parrocchia SS. Fabiano e Venanzio
- ✚ Parrocchia San Rocco
- ✚ Parrocchia Sant'Atanasio
- ✚ Parrocchia Santa Caterina da Siena
- ✚ Basilica San Giovanni



G.E.R. s.r.l. Impresa di Costruzioni e del Restauro

Sede legale: Via Tuscolana, 555 – 00181 Roma

Tel. : 06/45651322/23 - Fax.: 06/45651325 - Cell. 3920694175

P.I. 11466641005 – CC.I.AA. Roma REA n.1305269 I.V. 90.000,00 €

E.mail : info@gerestauri.it – PEC : ger2011@legalmail.it

CQOP SOA
COSTRUTTORI QUALIFICATI OPERE PUBBLICHE

OG 1 – CAT. IV

OG 2 – CAT. III BIS



- ✚ Consultorio sito in via Tuscolana 691
- ✚ Parrocchia S. Maria del Buon Consiglio

Elenco lavori eseguiti per conto della Caritas di Roma:

- ✚ Complesso Ferr Hotel sito in via del Mandrione 291
- ✚ Complesso Ferr Hotel Tiburtina sito in via Masaniello
- ✚ Comprensorio sito in via delle Nespole
- ✚ Casa famiglia sita in via Anicio Paolino
- ✚ Immobile Domus Nostra presso Grottaferrata
- ✚ Immobile sito in via delle Zoccolette
- ✚ Stabilimento balneare "L'Arca" ad Ostia
- ✚ Dormitorio del centro accoglienza Lungomare Paolo Toscanelli ad Ostia
- ✚ Ex emporio sito in via Trionfale
- ✚ Comprensorio sito in via di Torre Spaccata
- ✚ Centro per minori di Grottaferrata sito in via Bartolomeo Gosio, 5
- ✚ Ex complesso ospedaliero San Giacomo sito in via del Corso 498



G.E.R. s.r.l. Impresa di Costruzioni e del Restauro

Sede legale: Via Tuscolana, 555 – 00181 Roma

Tel. : 06/45651322/23 - Fax.: 06/45651325 - Cell. 3920694175

P.I. 11466641005 –CC.I.AA. Roma REA n.1305269 I.V. 90.000,00 €

E.mail : info@gerestauri.it – PEC : ger2011@legalmail.it

CQOP SOA
CONTRUTTORI QUALIFICATI OPERE PUBBLICHE

OG 1 – CAT. IV
OG 2 – CAT. III BIS

Alcune foto rappresentative della nostra attrezzatura:

Piattaforma aerea 52.5 mt Multitel Pagliero

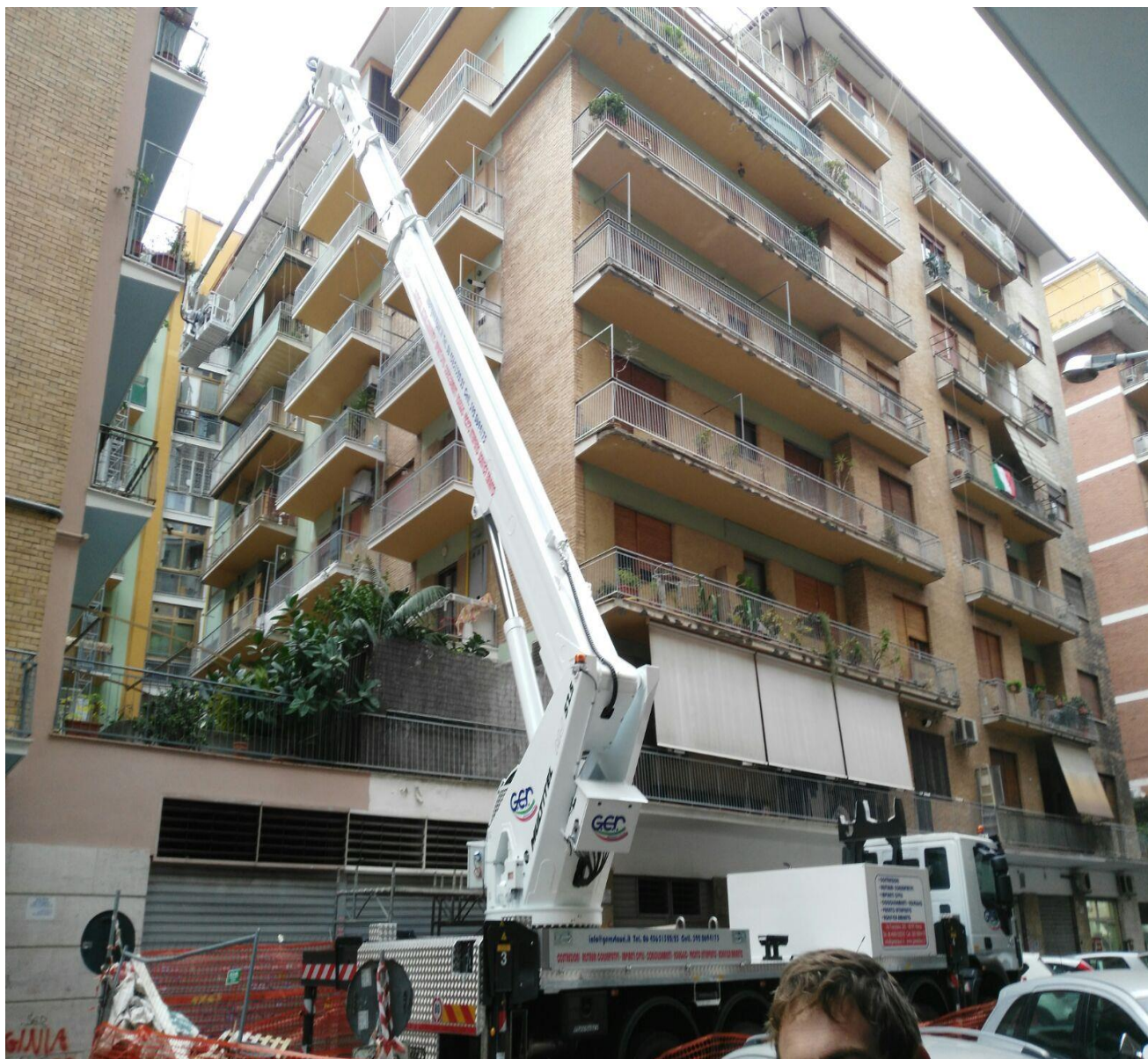



+





G.E.R. s.r.l. Impresa di Costruzioni e del Restauro

Sede legale: Via Tuscolana, 555 – 00181 Roma

Tel. : 06/45651322/23 - Fax.: 06/45651325 - Cell. 3920694175

P.I. 11466641005 – CC.I.AA. Roma REA n.1305269 I.V. 90.000,00 €

E.mail : info@gerestauri.it – PEC : ger2011@legalmail.it

CQOP SOA
COSTRUTTORI QUALIFICATI OPERE PUBBLICHE

OG 1 – CAT. IV

OG 2 – CAT. III BIS





MULTITEL MUE325

Iveco Stralis AD320S42 Y/PS Euro6

Ente	Rev.	Descrizione	Data	Ds.	Conf.	Appr.
MRK	0	EMISSIONE	11/11/16	L.B.		
INGOMBRO - SCHEDA 54/1 - Rev. 0 - 15/12/00						

D58345

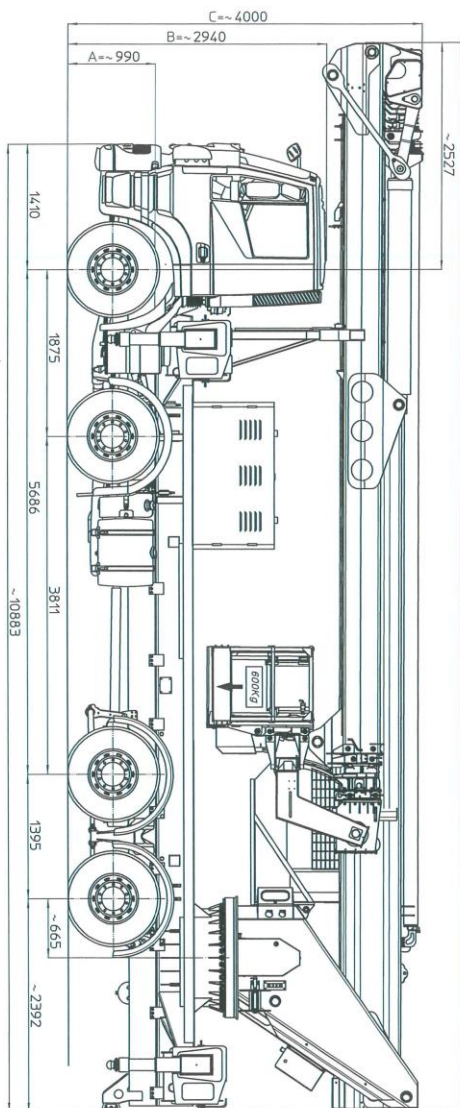

Per permettere il passaggio della stabilizzatore anteriore, eseguire lo spostamento sul lato DX tra 1° e 2° asse del gruppo batterie e dei serbatoi sostituiti, arretrare tra 2° e 3° asse.

I - La quote riportata in disegno sono indicative e possono subire variazioni, in particolare la quote A-B sono relative alle dimensioni dell'autoarticolato, quindi devono essere verificate sullo stesso. La quota C (altezza totale) è subordinata alla quota A-B e non comprende eventuali parti fissabili.
F - Les cotes indiquées dans le dessin sont indicatives et peuvent subir des variations. En outre les cotes A-B sont relatives aux dimensions du porteur, donc elles doivent être vérifiées sur le porteur même.
La quote C (hauteur totale) est subordonnée aux cotes A-B et ne comprend pas les parties fixables.
E - The bearings shown in the drawing are an indication and may undergo changes. Further the dimension A-B are relative to the dimension of the chassis.
The dimension C (total height) is subject to A-B and does not include bases.
D - Die Maße, die in der Zeichnung gezeigt werden, sind eine Anzeige und können Änderungen durchmachen.
Die Abmessungen A-B betreffen die Fahrzeugmassen, sind eine Anzeige und können Änderungen durchmachen.
Die Abmessungen C (Gesamthöhe) hängt von A-B Abmessungen ab, die auftrichte sind ausgeschlossen.

TRIP DI STABILIZZAZIONE	CESTELLO ESTENSIBILE	CESTELLO ELEVATO	CONF. VERIFICATO
PREL N. SAGOMA	D58311	D58223	800kg
PREL PIAZZ. NUM	D58309		
PREL ESTES	D58231	D58300	D58232
CARICO UTILE			
DISEGNO	D58368		
STABILIZZAZIONE			
AUTOCARICO	1/2 ASSE	3/4 ASSE	
TAKE A WOOD	4820 kg	5140 kg	
MAXIMUM AWESSE	8000-8000 kg	12000-8000 kg	
P.T.T.	32000 kg		

NOTE:
Pulitori con intercambiabilità tra
cello tipo ESTENSIBILE - CARICO
ELEVATO e smontaggio CESTO
per montaggio VERIFICATO

STABILIZZAZIONE AUTOCARRI PTT < 32 TON.

LARGHEZZA MASSIMA 2540mm.

STABILISATION VEHICULES PTAC < 32 TON.

LARGEUR MAXI 2540mm.

TRUCK STABILISATION FOR GVW < 32 TON.

AND MAX WIDTH 2540mm.

ABSTUTZUNG FUR FAHRZEUG MIT GES. GEWICHT < 32 TON.

UND MAX. BREITE 2540mm.

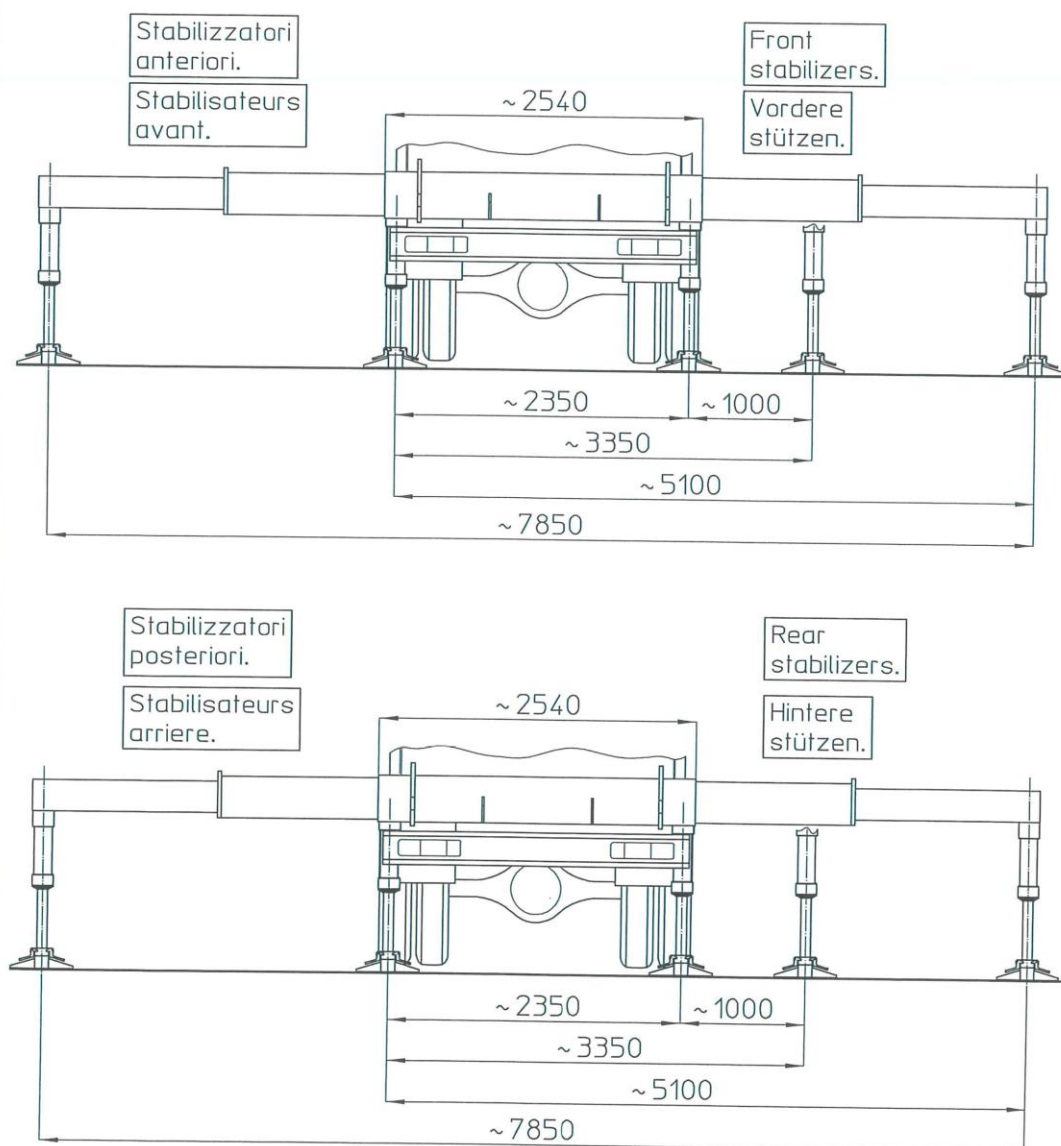

Ente	Rev.	Descrizione	Data	Dis.	Contr.	Ap.AQ
MRK	0	EMISSIONE	02/04/15	L.B.		
INGOMBRO - SCHEDA 54/1 - Rev. 0 - 15/12/00						

D53618

MULTITEL MJ525

Ente	Rev.	Descrizione	Data	Dis.	Contr.	Ap.A0
MRK	0	EMISSIONE	05/11/16	L.B.		
DIAGRAMMA - SCHEDA 54/2 - Rev. 0 - 15/12/00						

D58231

P.T.T.=32000 kg	STABILIZZATORI COMPLETAMENTE ESTESI	SBRACCIO DI LAVORO	600kg	400kg	280kg	120kg
G.V.W.=32000 kg	FULLY EXTENDED STABILIZERS	WORKING OUTREACH	30,0 m +5%	32,5 m +5%	34,5 m +5%	37,0 m +5%
P.T.A.C.=32000 kg	STABILISATEURS COMPLETEMENT ETENDUS	DEPORT DE TRAVAIL	30,0 m +5%	32,5 m +5%	34,5 m +5%	37,0 m +5%
GES. GEWICHT=32000 kg	GANZ AUSGEFAHRENE STÜTZEN	SEITLICHE REICHWEITE	30,0 m +5%	32,5 m +5%	34,5 m +5%	37,0 m +5%

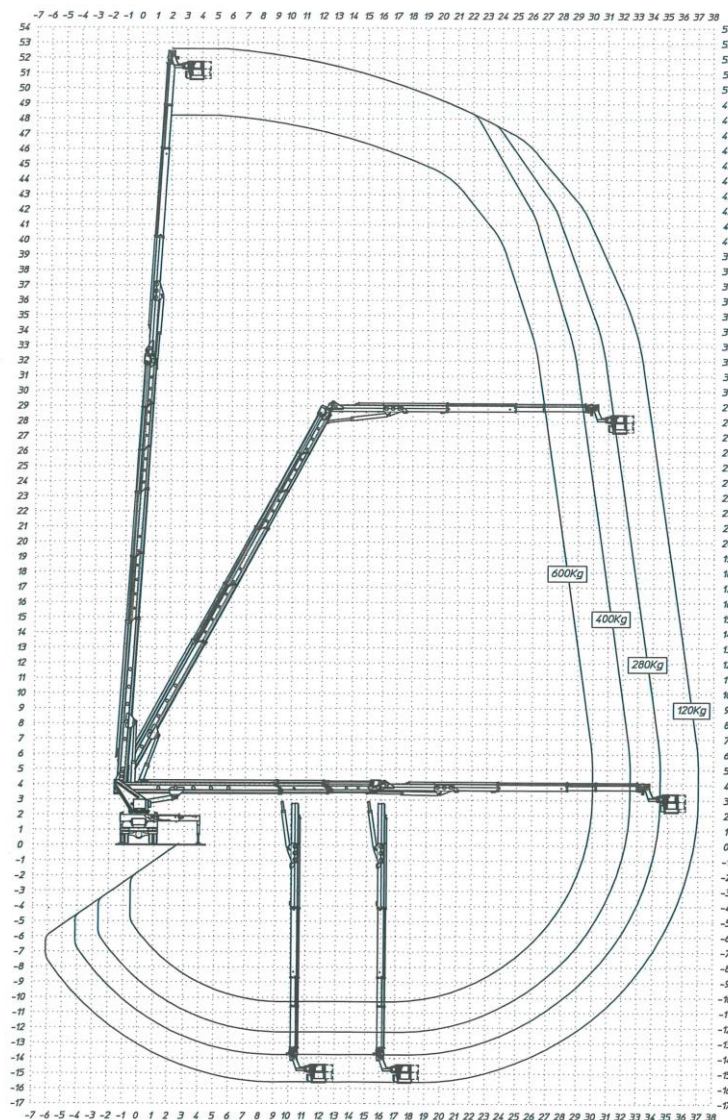

MULTITEL MJ525

Ente	Rev.	Descrizione	Data	Dis.	Contr.	Ap.A0
MRK	0	EMISSIONE	07/11/16	L.B.		

DIAGRAMMA - SCHEDA 54/2 - Rev. 0 - 15/12/00

D58309

P.T.T.=32000 kg
 G.V.W.=32000 kg
 P.T.A.C.=32000 kg
 GES. GEWICHT=32000 kg

STABILIZZATORI PARZIALMENTE ESTESI (~1000mm)
 PARTIALLY EXTENDED STABILIZERS (~1000mm)
 STABILISATEURS ETENDUS PARTIELLEMENT (~1000mm)
 PARTIAL AUSGEFAHRENE STÜTZEN (~1000mm)

SBRACCIO DI LAVORO
 WORKING OUTREACH
 DEPORT DE TRAVAIL
 SEITLICHE REICHWEITE

600Kg	400Kg	280Kg	120Kg
21,0 m ±5%	23,0 m ±5%	24,5 m ±5%	26,3 m ±5%
21,0 m ±5%	23,0 m ±5%	24,5 m ±5%	26,3 m ±5%
21,0 m ±5%	23,0 m ±5%	24,5 m ±5%	26,3 m ±5%
21,0 m ±5%	23,0 m ±5%	24,5 m ±5%	26,3 m ±5%

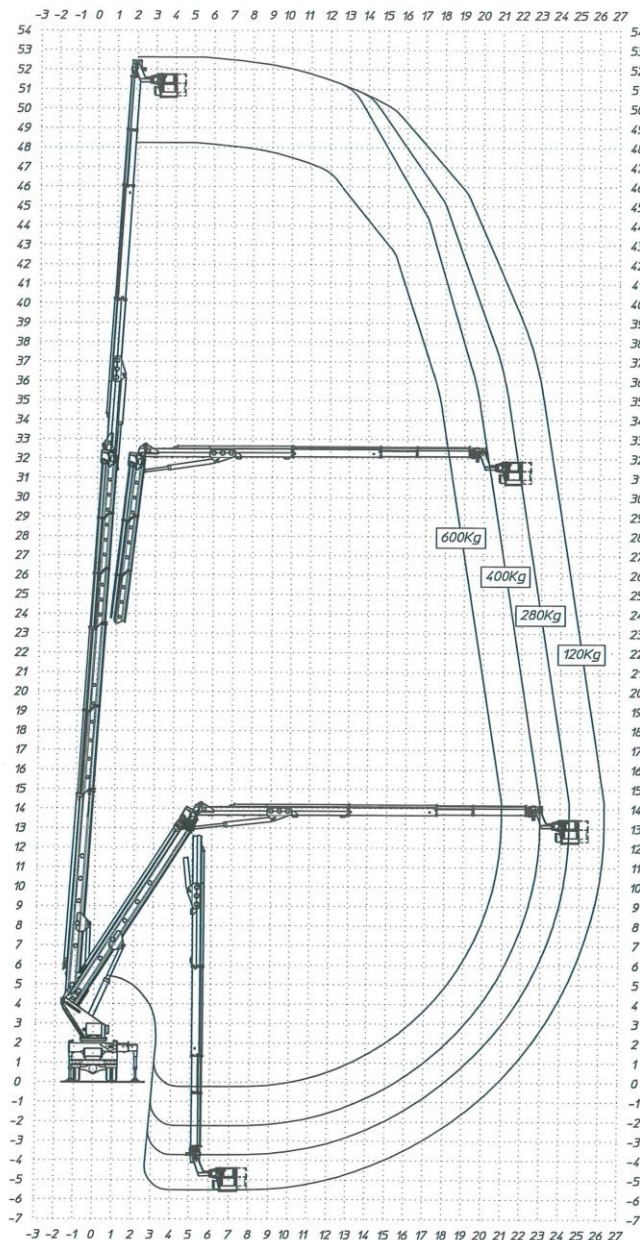

MULTITEL MJ525

Ente	Rev.	Descrizione	Data	Dis.	Contr.	Ap.A0
MRK	0	EMISSIONE	08/11/16	L.B.		

DIAGRAMMA - SCHEDA 54/2 - Rev. 0 - 15/12/00

D58311

P.T.T.=32000 kg
 G.V.W.=32000 kg
 P.T.A.C.=32000 kg
 GES. GEWICHT=32000 kg

STABILIZZATORI IN SAGOMA
 STRAIGHT LINE STABILIZERS
 STABILISATEURS EN GABARIT
 STÜTZEN INNERHALB DER FAHRZEUGBREITE

SBRACCIO DI LAVORO
 WORKING OUTREACH
 DEPORT DE TRAVAIL
 SEITLICHE REICHWEITE

600Kg	400Kg	280Kg	120Kg
15,8 m ±5%	17,8 m ±5%	19,3 m ±5%	21,1 m ±5%
15,8 m ±5%	17,8 m ±5%	19,3 m ±5%	21,1 m ±5%
15,8 m ±5%	17,8 m ±5%	19,3 m ±5%	21,1 m ±5%
15,8 m ±5%	17,8 m ±5%	19,3 m ±5%	21,1 m ±5%

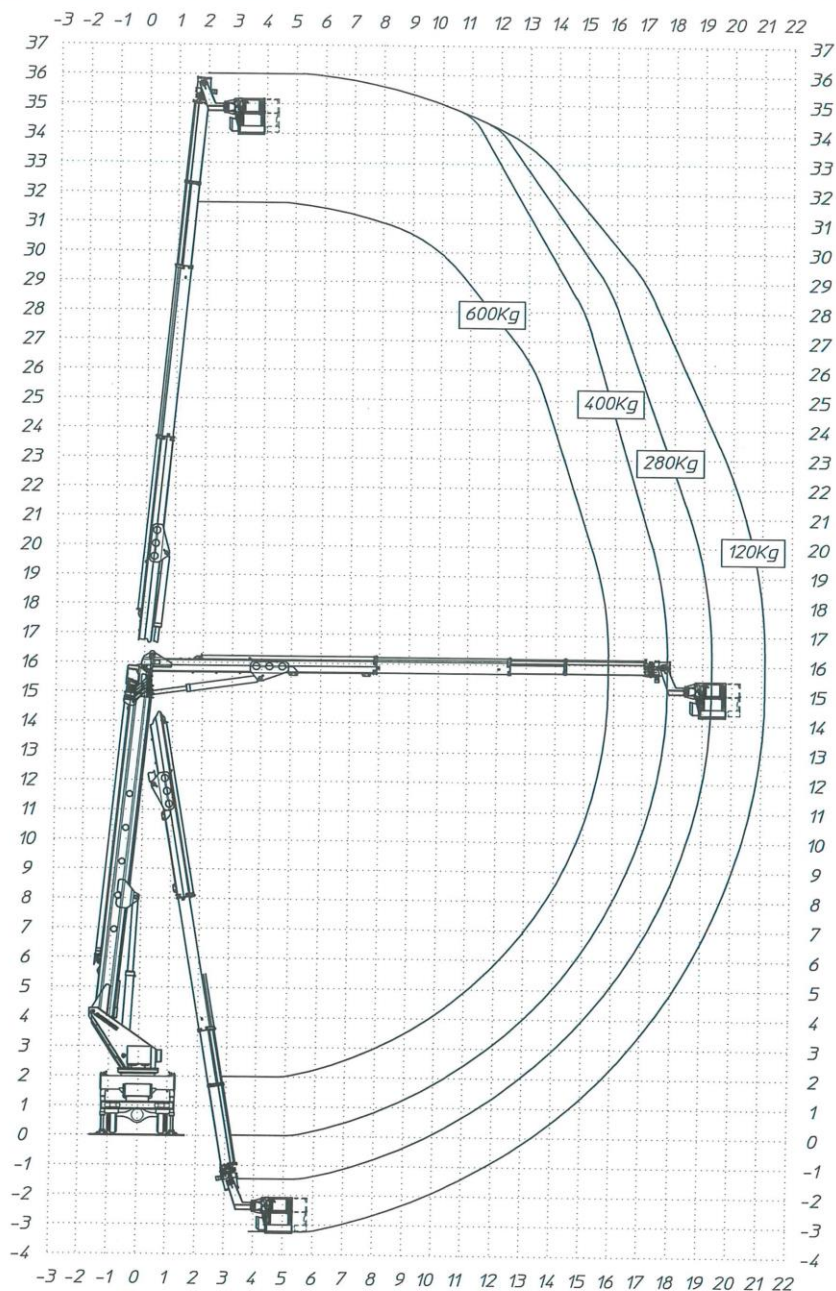

MULTITEL MJ525

D58310

Ente	Rev.	Descrizione	Data	Dis.	Contr.	Ap.AQ
MRK	0	EMISSIONE	08/11/16	L.B.		
DIAGRAMMA - SCHEDA 54/2 - Rev. 0 - 15/12/00						

P.T.T.=32000 kg
 G.V.W.=32000 kg
 P.T.A.C.=32000 kg
 GES. GEWICHT=32000 kg

STABILIZZATORI COMPLETAMENTE ESTESI
 FULLY EXTENDED STABILIZERS
 STABILISATEURS COMPLETEMENT ETENDUS
 GANZ AUSGEFAHRENE STÜTZEN

SBRACCIO DI LAVORO
 WORKING OUTREACH
 DEPORT DE TRAVAIL
 SEITLICHE REICHWEITE

550Kg

28,8 m ±5%
 28,8 m ±5%
 28,8 m ±5%
 28,8 m ±5%

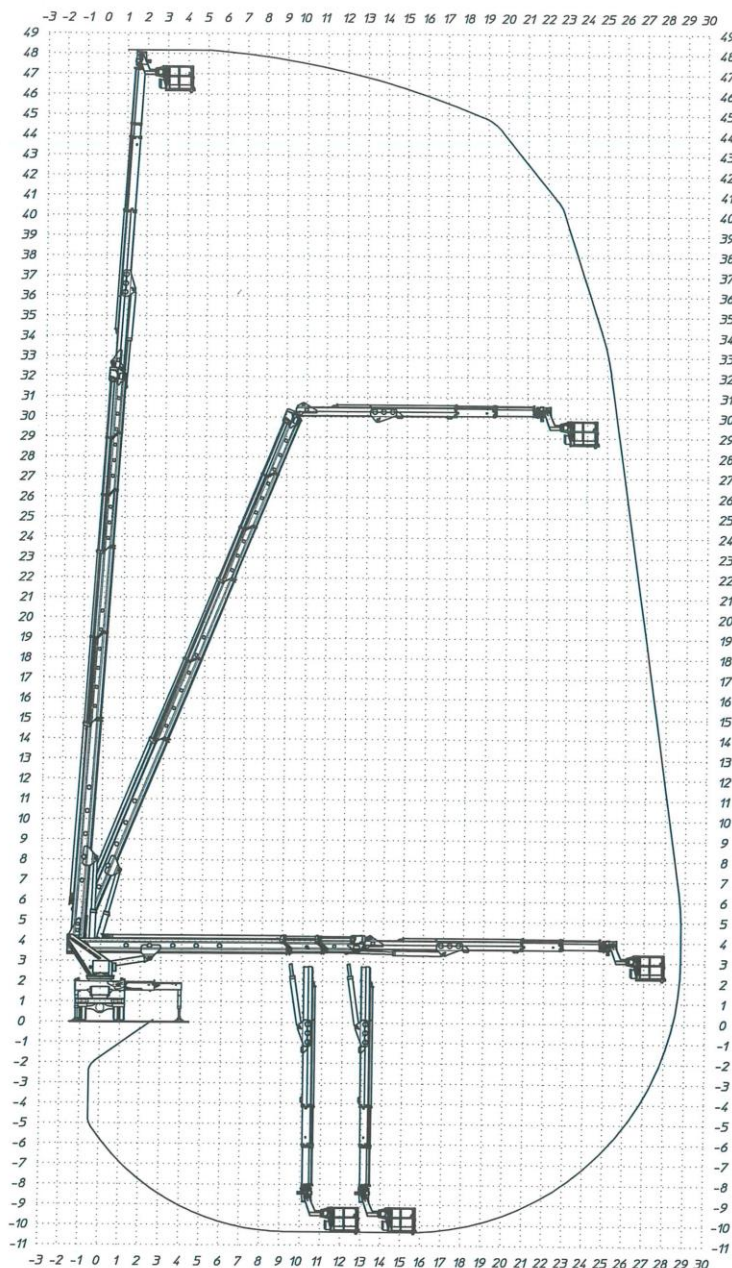

MULTITEL MJ525

Ente	Rev.	Descrizione	Data	Dis.	Confr.	Ap.A0
MRK	0	EMISSIONE	08/11/16	L.B.		

DIAGRAMMA - SCHEDA 54/2 - Rev. 0 - 15/12/00

D58233

P.T.T.=32000 kg
 G.V.W.=32000 kg
 P.T.A.C.=32000 kg
 GES. GEWICHT=32000 kg

STABILIZZATORI IN SAGOMA
 STRAIGHT LINE STABILIZERS
 STABILISATEURS EN GABARIT
 STÜTZEN INNERHALB DER FAHRZEUGBREITE

SBRACCIO DI LAVORO 15,8 m +5%
 WORKING OUTREACH 15,8 m +5%
 DEPORT DE TRAVAIL 15,8 m +5%
 SEITLICHE REICHWEITE 15,8 m +5%

550Kg

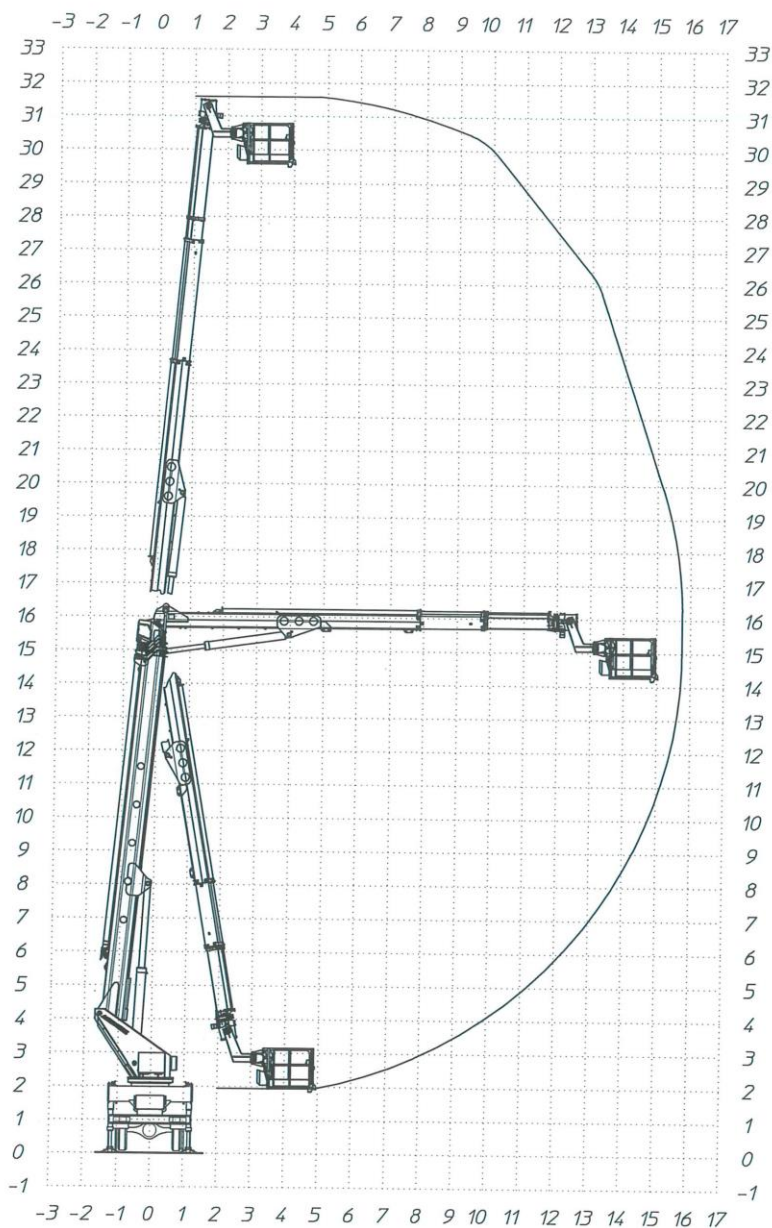

MULTITEL MJ525

D58232

Ente	Rev.	Descrizione	Data	Dis.	Confr.	Ap.A0
MRK	0	EMISSIONE	04/11/16	L.B.		

DIAGRAMMA - SCHEDA 54/2 - Rev. 0 - 15/12/00

P.T.T.=32000 kg
 G.V.W.=32000 kg
 P.T.A.C.=32000 kg
 GES. GEWICHT=32000 kg

STABILIZZATORI COMPLETAMENTE ESTESI
 FULLY EXTENDED STABILIZERS
 STABILISATEURS COMPLETEMENT ETENDUS
 GANZ AUSGEFAHRENE STÜTZEN

SBRACCIO DI LAVORO
 WORKING OUTREACH
 DEPORT DE TRAVAIL
 SEITLICHE REICHWEITE

800Kg

26,50m +5%
 26,50m +5%
 26,50m +5%
 26,50m +5%

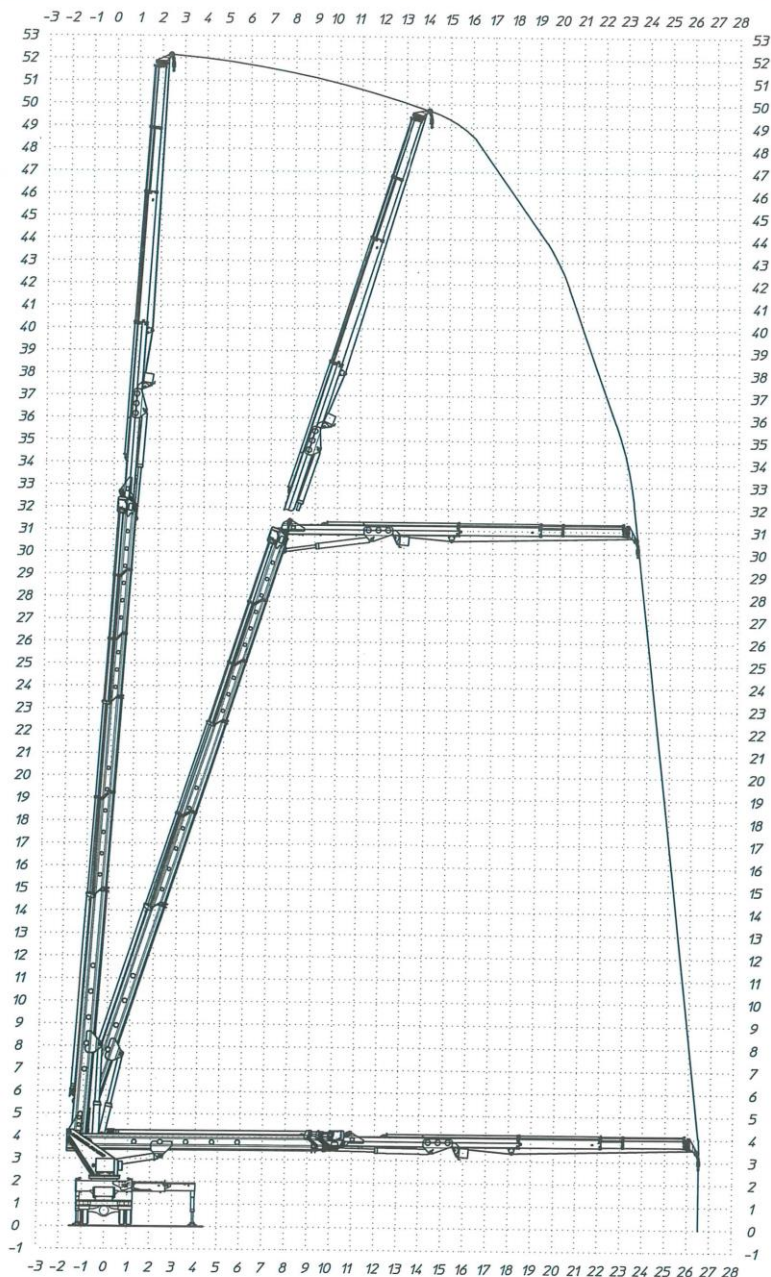









4

Dati e caratteristiche tecniche

4.1 - Dimensioni d'ingombro

4.1.1 - Installazione su SCANIA P 124 GB8x2*6NA 420 (passo 1940 + 3160 + 1355 mm)

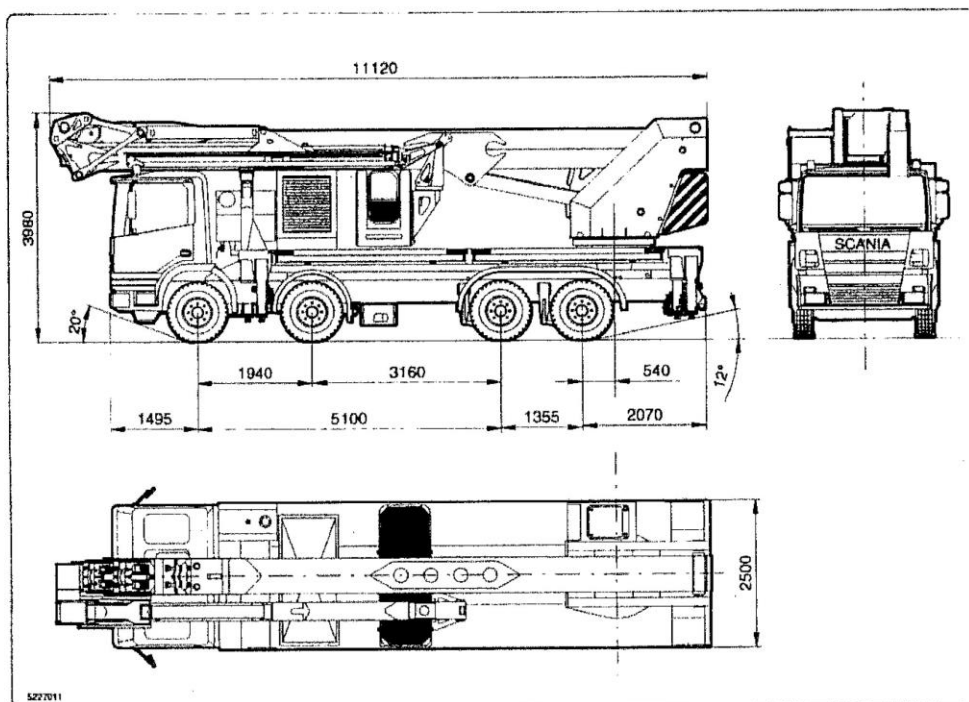

fig. 4.1.1

OIL & STEEL 5.745.554

4.3 - Diagramma area di lavoro PIATTAFORMA AEREA 52 MT

4.3.1 - Diagramma area di lavoro (3 operatori / 280 kg)

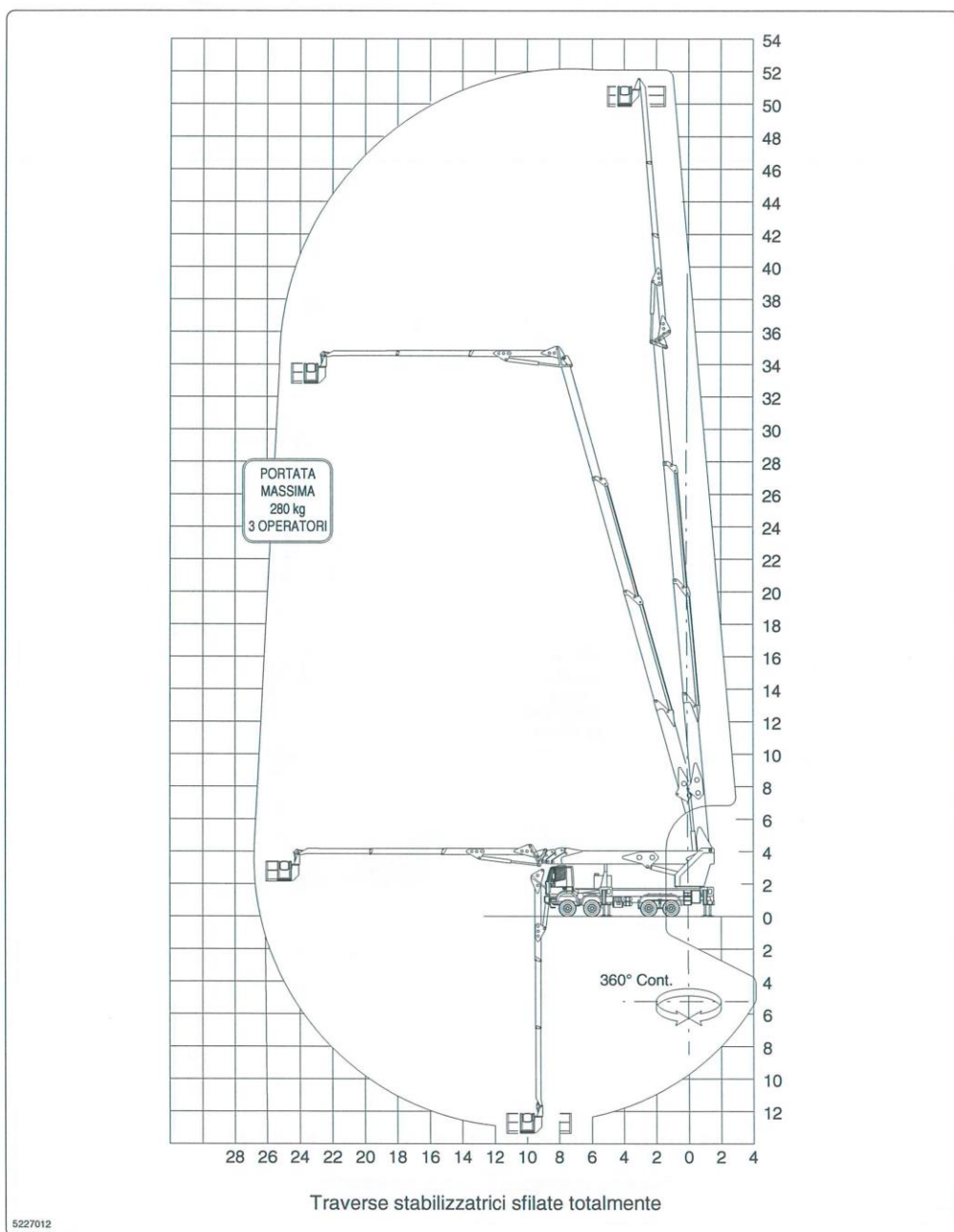

fig. 4.3.1

4.3.2 - Diagramma area di lavoro (3 operatori / 400 kg)

PIATTAFORMA AEREA 52 MT

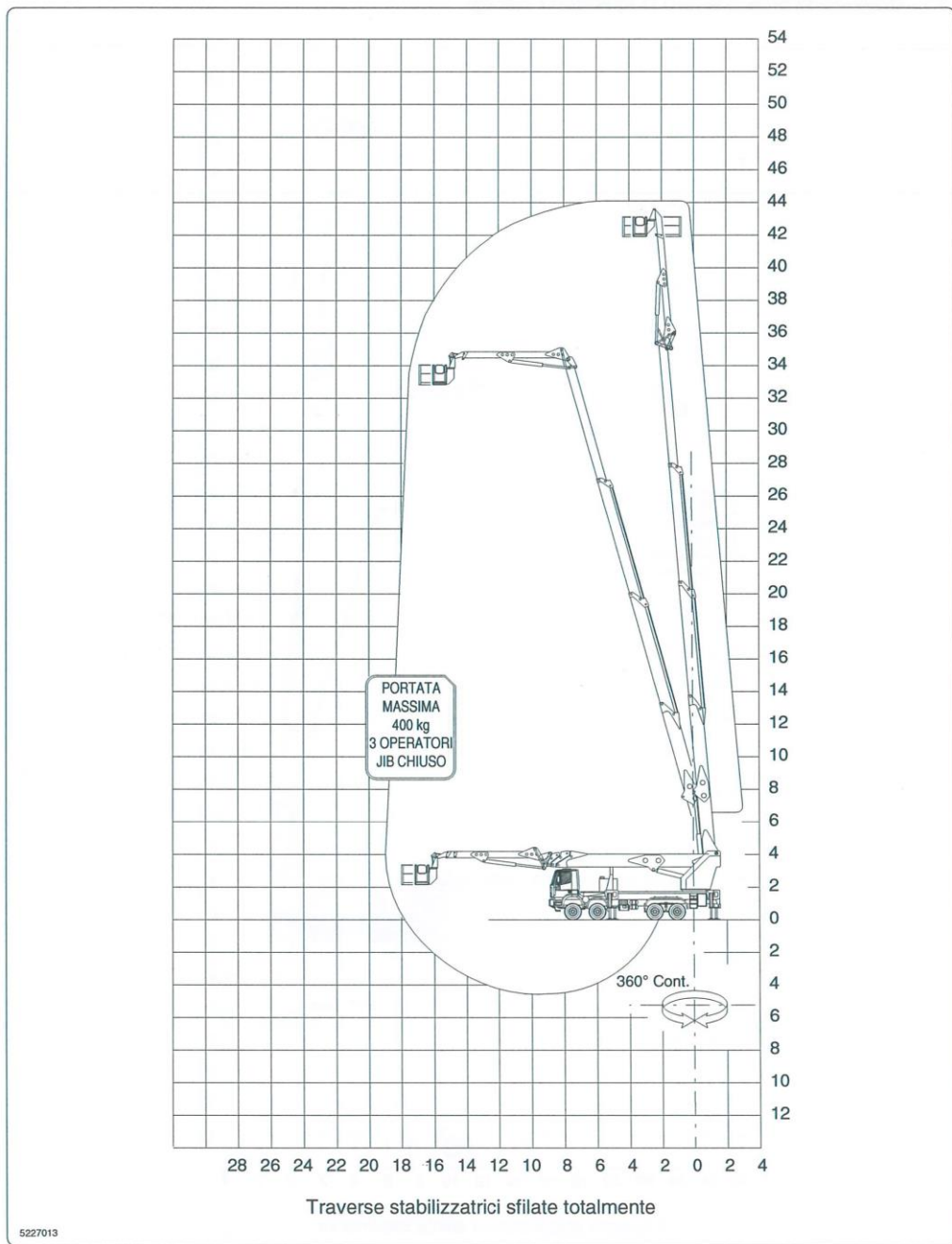
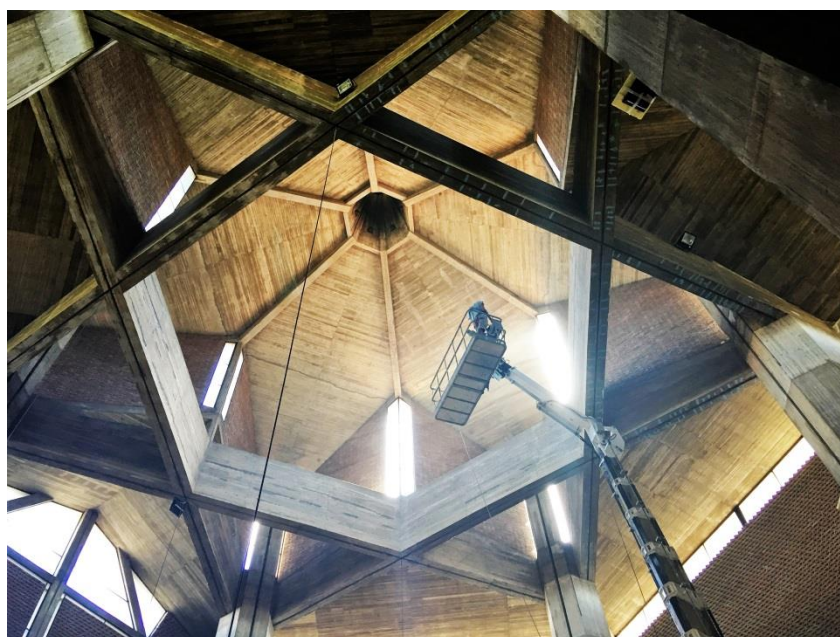
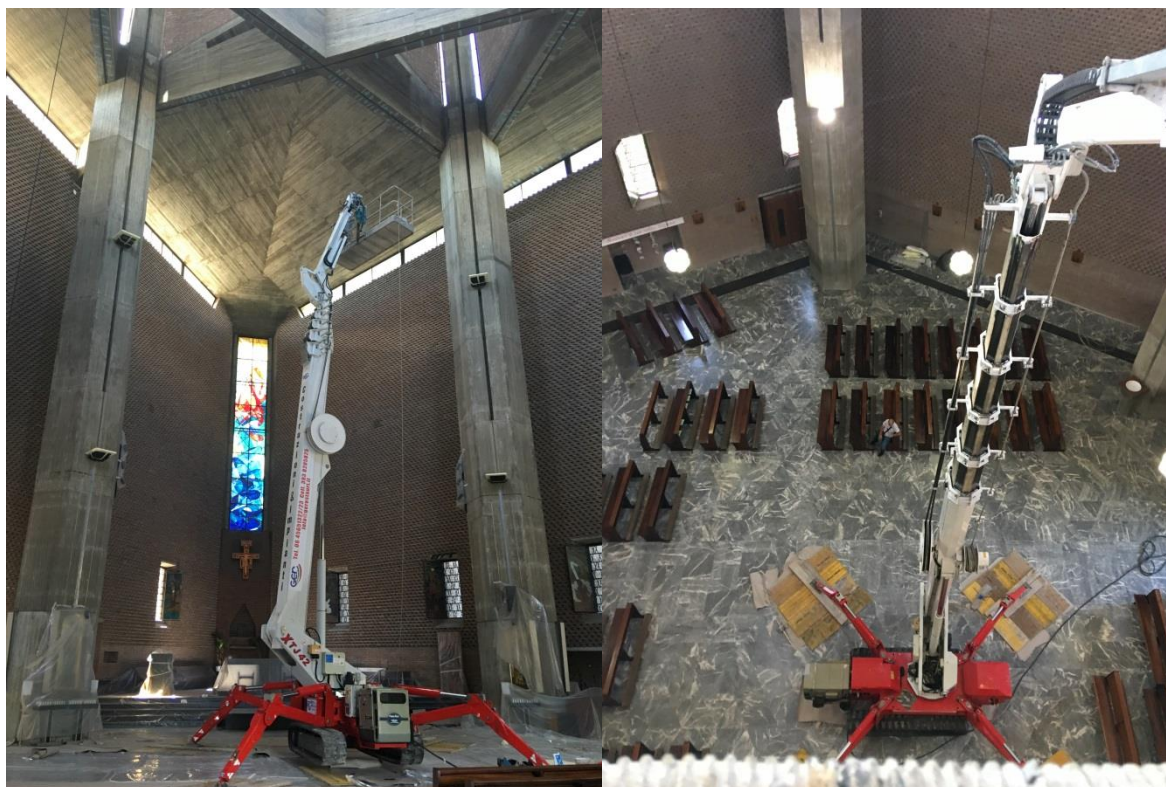

fig. 4.3.2





Palazzani RAGNO 42 MT
Palazzani Industrie spa

NM 096 A08

OM 109 Pag. 5 cap. 1

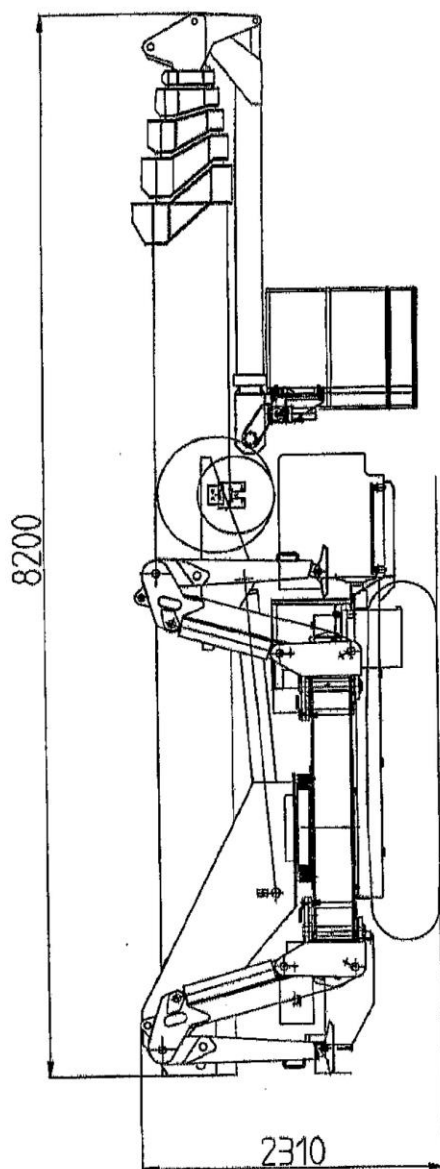

Fig. 1a -- Dimensioni di ingombro



Palazzani RAGNO 42 MT
Palazzani Industrie spa

NM 098 A08

OM 109 Pag. 6 cap. 1

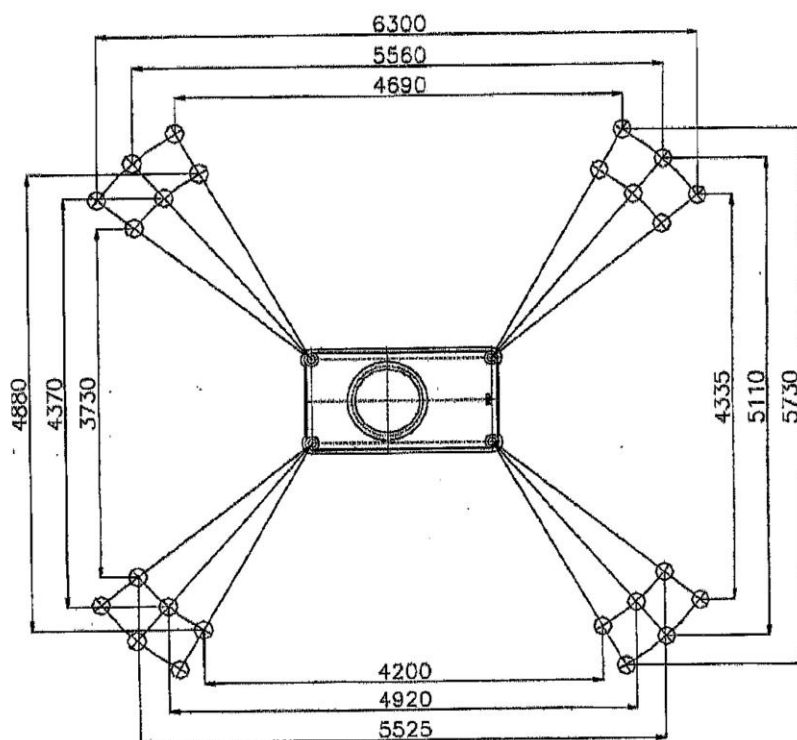
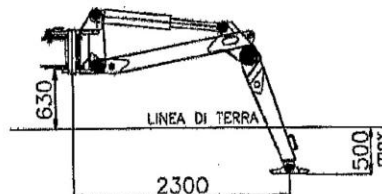
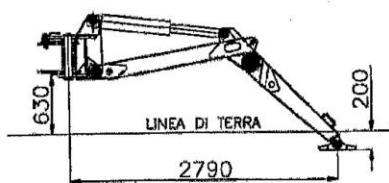

Fig. 1b – Posizione stabilizzatori



Pressione specifica max. cad. stabilizzatore da N/cm^2 7,2
Carico max. cad. stabilizzatore KN 62



Palazzani

Palazzani Industrie spa

RAGNO 42 MT

OM 109 Pag. 7 cap. 1

NM 096 A08

1.4. DIAGRAMMA DI LAVORO

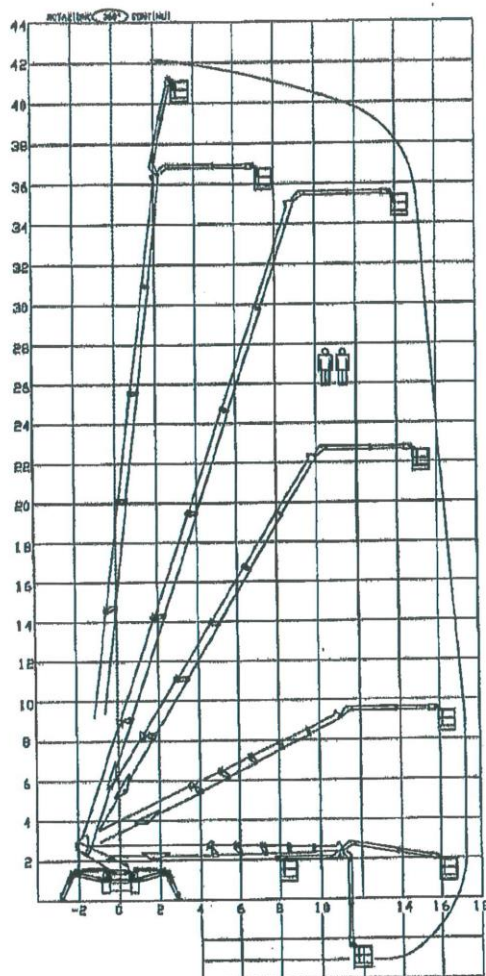

N.B. L'area di lavoro rappresentata nel diagramma, valevole per 360°, è realizzabile solo con stabilizzatori su base quadrata.
 Con piazzamenti diversi degli stabilizzatori, sarà possibile ottenere sfilamenti del braccio superiori a quelli indicati (condizioni di carico occasionali previsti nel calcolo di progetto), sempre con attrezzatura stabile, ma con rotazione non manovrabile.



6 SCHEMA AREA DI LAVORO

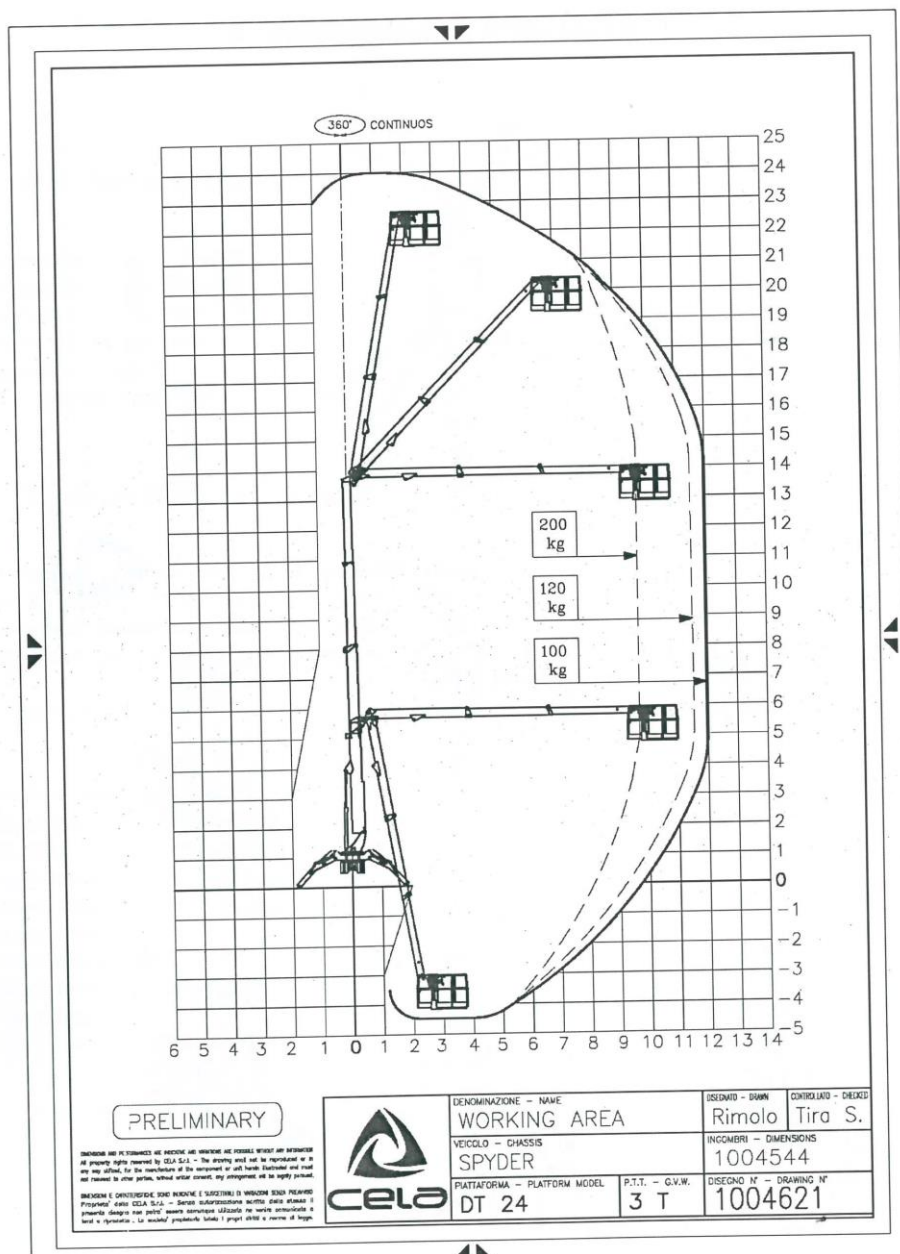

CELA SRL
 Via Dei Ponticelli trav. I^a n°2/4 - 25040 CORTE FRANCA (BS) ITALY - Tel 0039 030 98 84 084 r.a. - Fax 0039 030 98 45 15
[http:// www.cela-it.com](http://www.cela-it.com) / e-mail info@cela-it.com

Rev.03

Pag. 18/114

8 PROSPETTO PIAZZAMENTO ATTREZZATURA

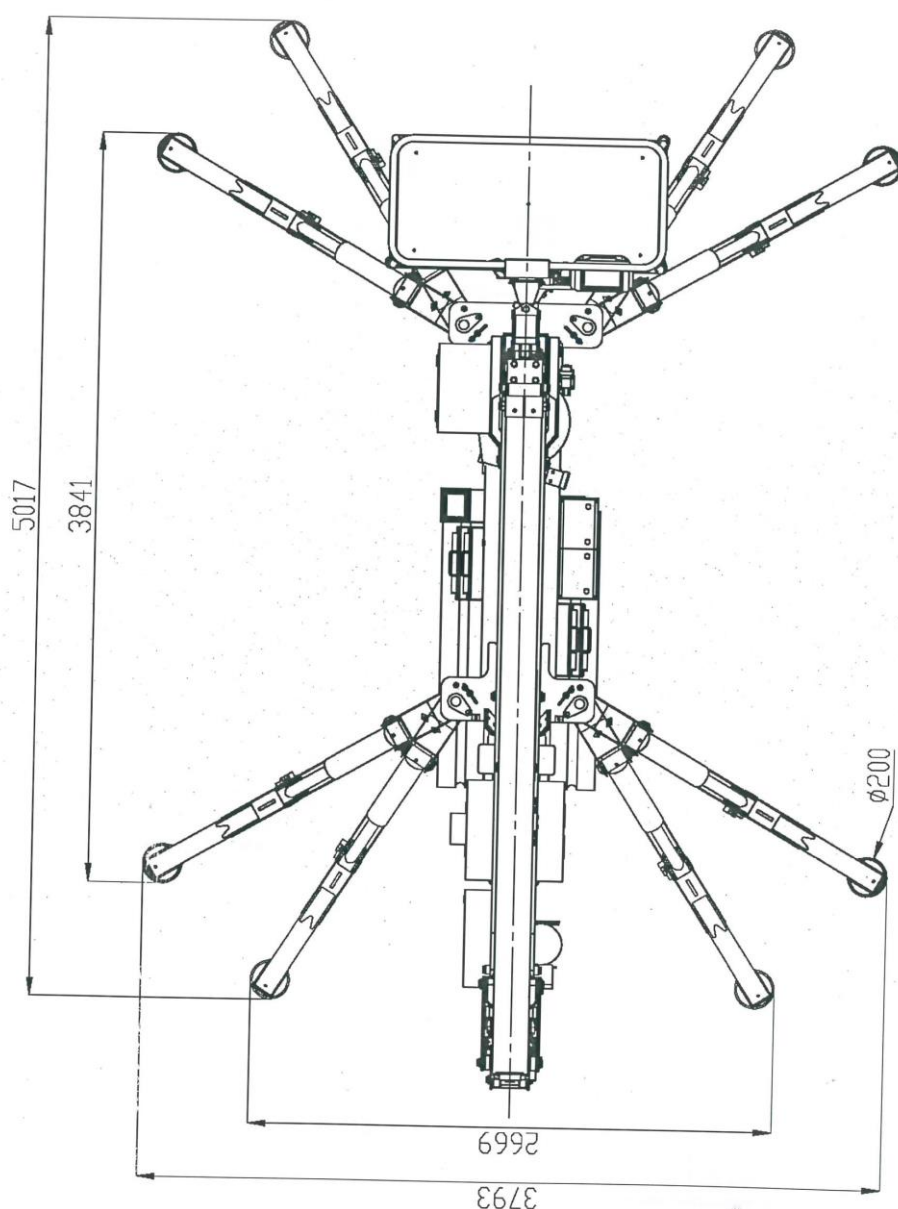







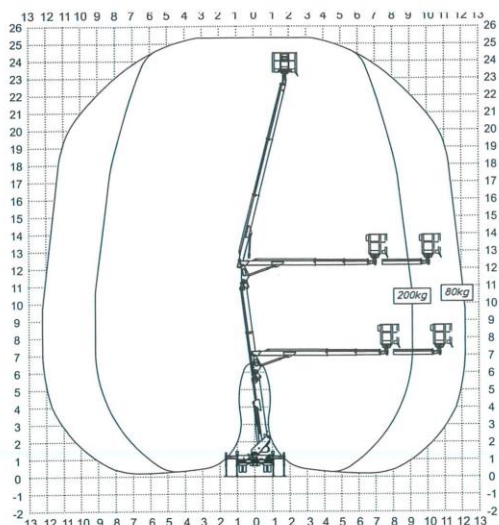

Subject to change without notice - Technische Änderungen vorbehalten!

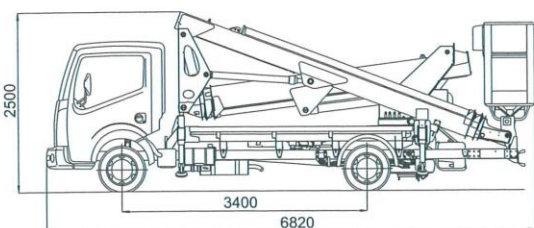
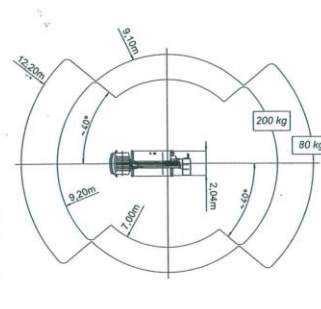
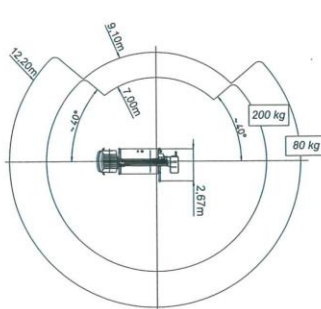
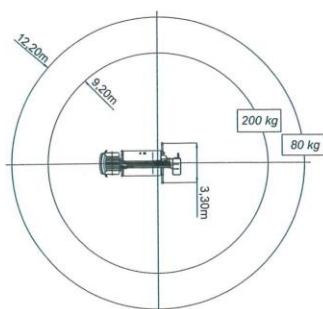

MX250

Hauteur de travail	Max working height	Maximale Arbeitshöhe	Altezza max di lavoro	25,30 m
Hauteur plancher nacelle	Maximum platform height	Maximale Plattformhöhe	Altezza piano calpestio cestello	23,30 m
Déport maxi de travail	Max working outreach	Maximale seitliche Reichweite	Sbraccio max di lavoro	9,20 m (200Kg) - 12,20 (80kg)
Rotation de la tourelle	Turret rotation	Schwenkbereich	Rotazione torretta	400°
Rotation de la nacelle	Cage rotation	Hydraulische Korbdrehung	Rotazione idraulica del cestello	90° + 90°
Sortie télescopique des bras	Boom telescopic amplitude	Teleskopausschub	Escursione telescopica dei bracci	11,80 m
Dimensions maxi nacelle	Max cage dimensions	Max Arbeitskorbbabmessungen	Dimensioni max del cestello	1,40 x 0,70 x 1,10 m
Charge utile en nacelle	Safe working load on cage	Tragfähigkeit	Portata cestello	200 kg
Dévers maxi admissible	Max admissible slope	Maximale zulässige Neigung	Pendenza ammissibile	1°

Es. 02012 Sous réserve de modification - Soggetto a modifiche senza preavviso

MULTITEL
 Since 1911

MULTITEL PAGLIERO S.P.A.
 Strada Statale, 114
 12030 MANTA (CN) - ITALY
 Tel. +39 0175 255211
 Fax +39 0175 255255
 info@multitellgroup.com
 www.multitellgroup.com

Filiali
 Corso Piemonte, 54
 10099 S. MAURO TSE (TO)
 Tel. +39 011 2236792
 Fax +39 011 2236761

Via dell'Offelera, 106
 20861 BRUGHERIO (MB)
 Tel. +39 039 883393/4
 Fax +39 039 2872140

MULTITEL EXPORT SALES GmbH
 Carl-Zeiss-Straße, 34
 52477 ALSDORF - DEUTSCHLAND
 Tel. +49 (0) 2404 675 580
 Fax +49 (0) 2404 675 58 29
 export@pagliero.com

MULTITEL INTERNATIONAL SAS
 87, rue du Morelton
 38070 ST. QUENTIN FALLAVIER - FRANCE
 Tel. +33 (0)4 74 94 63 19
 Fax +33 (0)4 74 94 46 97
 info@multitelinternational.com

DA
 PUBBLICHE

MULTITEL SMX 250

D47552-M

Ente	Rev.	Descrizione	Data	Dis.	Contr.	Ap. AQ
MRK	0	EMISSIONE	15/01/13	L.B.		

DIAGRAMMA - SCHEDA 54/2 - Rev. 0 - 15/12/00

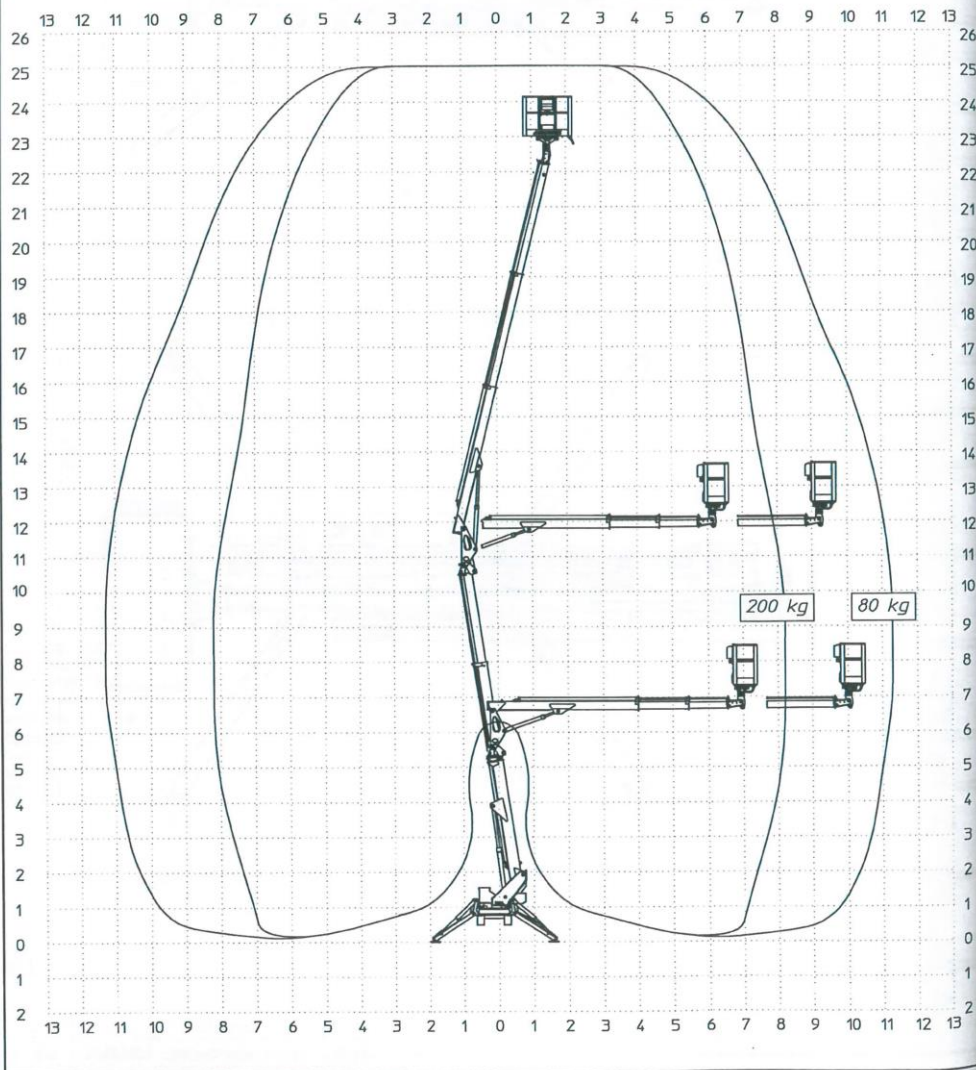

MULTITEL SMX 250

D47553-M

Ente	Rev.	Descrizione	Data	Dis.	Contr.	Ap.AQ
MRK	0	EMISSIONE	09/04/13	L.B.		
INGOMBRO - SCHEDA 54/1 - Rev. 0 - 15/12/00						

